

ULICE U NASELJU BARTULA

Redni broj	Naziv ulice	Katastarska parcela	Granice ulice		Dužina	Širina kolovoza	Širina saob. trake	Uzdužni nagib	Atmosferska kanalizacija	Kolovozni zastor	Trotoar	Kategorija
					(m)	(m)	(m)	%				
1	BRAĆE MARIĆ	142 KO Bartula	od Ulice Mitra Ratkovića	do Ulice Poda	466	2,5	/	od 5 do 10	/	asf.	/	N
2	MITRA RATKOVIĆA	805 KO Bartula	od Ulice Braće Marić	do ul Andrije P. Markolovića	625	5	/	< 5	/	asf.	/	L
3	ULICA OD RAPA	765, 677 i 711 KO Bartula	od Ulice Mitra Ratkovića	do k.p.br. 705/1 KO Bartula	630	3,5	/	od 5 do 10	/	asf.	/	N
4	ULICA ANDRIJE P. MARKOLOVIĆA	42/2, 102/3, 504, 505, 525 KO Bartula	od Ulice Braće Marić	do Ulice Poda	1220	3,65	/	od 5 do 11	/	asf.	/	N
5	ULICA PODA	565 KO Bartula	od Ulice Mitra Ratkovića	do k.p.br. 186 KO Bartula	470	3,7	/	od 5 do 12	/	asf.	/	N

ULICE U NASELJIMA BJELIŠI, PODRUČJE IZNAD ŽELJEZNIČKE PRUGE DO PUTA BAR VIRPAZAR PREKO SUTORMANA

Redni broj	Naziv ulice	Katastarska parcela	Granice ulice		Dužina	Širina kolovoza	Širina saob. trake	Uzdužni nagib	Atmosferska kanalizacija	Kolovozni zastor	Trotoar	Kategorija
					(m)	(m)	(m)	%				
1	30	5968, 5622, 6467 i 6464 KO N.Bar	Ulica lijevo od ul.sa oznakom 20, Kat.parc.br.6019 KO N.Bar	Do Kat.parc.br.2906 KO Zupci	1654	4,0	/	5 do 10	/	asf	/	L
2	33	6466 KO N.Bar	Ulica lijevo od ul.sa oznakom 30, Kat.parc.br.4555 KO N.Bar	Do željezničke pruge Kat.parc.br.6447 KO N.Bar	160	6,0	/	< 5	/	asf	/	N
3	32	5618/1 i 5592 KO N.Bar	Ulica desno od ul.sa oznakom 30, Kat.parc.br.6467 KO N.Bar	Do Kat.parc.br.6469 KO N.Bar, i krakom sa njene lijeve strane	622	3,5	/	< 5	/	asf	/	N
4	40	4585, 4610, 4268 i 4200/1 KO N.Bar	Ulica lijevo od ul.sa oznakom 33, Kat.parc.br.6466 KO N.Bar	Do Kat.parc.br.4182 KO N.Bar	1035	3,0	/	> 12	/	asf	/	L

5	50	5522, 6469/1, 6466 i 5052 KO N.Bar	Ulica lijevo od ul.sa oznakom 20,Kat.parc.br.5517 KO N.Bar	Do ulice sa oznakom 30 Kat.parc.br.5518 KO N.Bar, sa krakom	1220	4,0	/	> 12	/	asf	/	L
6	51	5535/1 i 5507 KO N.Bar	Ulica desno od ul.sa oznakom 50, Kat.parc.br.5534 KO N.Bar	Do Kat.parc.br.5498 KO N.Bar	211	2,6	/	> 12	/	asf	/	N
7	52	6469 KO N.Bar	Ulica desno od ul.sa oznakom 50, Kat.parc.br.5361 KO N.Bar	Do ulice sa oznakom 20 Kat.parc.br.5458 KO N.Bar	495	3,5	/	> 12	/	asf	/	N
8	53	5266 KO N.Bar	Ulica desno od ul.sa oznakom 50, Kat.parc.br.5267 KO N.Bar	Do Kat.parc.br.5729 KO N.Bar	230	3	/	> 12	/	asf	/	N
9	54	5077, 5142 KO N.Bar	Ulica desno od ul.sa oznakom 50, Kat.parc.br.5093 KO N.Bar	Do Kat.parc.br.6441 KO N.Bar, sa kracima	722	3,0	/	> 12	/	asf 344 bet 270	/	L
10	55	4482, 4489 KO N.Bar	Ulica desno od ul.sa oznakom 50, Kat.parc.br.5093 KO N.Bar	Do Kat.parc.br.4491 KO N.Bar, sa krakom	305	3,0	/	> 12	/	asf	/	N
11	56	6465 KO N.Bar	Ulica desno od ul.sa oznakom 30, Kat.parc.br.6464 KO N.Bar	Do Maskića potoka Kat.parc.br.6440 KO N.Bar	1065	2,8	/	> 12	/	asf	/	N
12	57	3193/1 KO Zupci	Ulica desno od ul.sa oznakom 30, Kat.parc.br.6464 KO Zupci	Do Kat.parc.br.2964 KO Zupci	425	3,0	/	> 12	/	bet	/	N

ULICE U NASELJIMA BUŠAT, PALJUŠKOVO IZNAD MAGISTRALNOG PUTA M2.4

Redni broj	Naziv ulice	Katastarska parcela	Granice ulice		Dužina	Širina kolovoza	Širina saob. trake	Uzdužni nagib	Atmosferska kanalizacija	Kolovozni zastor	Trotoar	Kategorija
					(m)	(m)	(m)	%				
1	100	3318 KO Kunje	Ulica lijevo od mag.puta M2.4 Kat.parc.br.4089 KO Kunje	Do Kat.parc.br.3331 KO Kunje	195	3,0	/	> 12	/	asf	/	N
2	102	3327 KO Kunje	Ul. desno od ul.sa oznakom 100, Kat.parc.br.3318 KO Kunje	Do Kat.parc.br.3093 KO Kunje	240	2,8	/	5 do 10	/	zem	/	N
3	104	3319 KO Kunje	Ul. desno od ul.sa oznakom 100, Kat.parc.br.3318 KO Kunje	Do Kat.parc.br.3097 KO Kunje	230	2,8	/	5 do 10	/	asf	/	N
4	110	4091 KO Kunje	Ul. desno od ul.sa oznakom 100, Kat.parc.br.3318 KO Kunje	Do Kat.parc.br.3749 KO Kunje	720	2,8	/	5 do 10	/	bet	/	N
5	101	3135/2 KO Kunje	Ul. desno od ul.sa oznakom 100, Kat.parc.br.3318 KO Kunje	Do Kat.parc.br.3135/12 KO Kunje, sa kracima	70	2,6	/	5 do 10	/	zem	/	N
6	150	4091, 3734, 3143, 3146 i 3162 KO Kunje	Ul. lijevo od ul.sa oznakom 100, Kat.parc.br.3318 KO Kunje	Do ul. sa oznakom 110 Kat.parc.br.4091 KO Kunje, sa krakom	335	2,7	/	> 12	/	asf	/	N
7	250	3638 KO Kunje	Ulica lijevo od ulice sa oznakom 300 Kat.parc.br.4093 KO Kunje	Do Kat.parc.br.3348 KO Kunje	120	2,7	/	> 12	/	bet	/	N
8	152	3196, 3202, 3212 i 3195 KO Kunje	Ul. desno od ul.sa oznakom 150, Kat.parc.br.4091 KO Kunje	Do Kat.parc.br.3264/2 KO Kunje, sa kracima	395	2,8	/	> 12	/	zem	/	N
9	154	3176 KO Kunje	Ul. desno od ul.sa oznakom 150, Kat.parc.br.4091 KO Kunje	Do Kat.parc.br.3181 KO Kunje	100	2,6	/	> 12	/	bet	/	N
10	111	3246 KO Kunje	Ul. lijevo od ul.sa oznakom 110, Kat.parc.br.4091 KO Kunje	Do Kat.parc.br.3228 KO Kunje	115	3,0	/	5 do 10	/	zem	/	N
11	113	3258 KO Kunje	Ul. lijevo od ul.sa oznakom 110, Kat.parc.br.4091 KO Kunje	Do ul. sa oznakom 152 Kat.parc.br.3196 KO Kunje	132	3,0	/	5 do 10	/	zem	/	N

12	115	3283 KO Kunje	Ul. lijevo od ul.sa oznakom 110, Kat.parc.br.4091 KO Kunje	Do Kat.parc.br.3273 KO Kunje	135	3,0	/	5 do 10	/	bet	/	N
13	200	4092 KO Kunje	Ulica lijevo od mag.puta M2.4 Kat.parc.br.4089 KO Kunje	Do ul. sa oznakom 110 Kat.parc.br.4091 KO Kunje	350	3,2	/	> 12	/	bet	/	N
14	300	4093 KO Kunje	Ulica lijevo od mag.puta M2.4 Kat.parc.br.4089 KO Kunje	Do Kat.parc.br.3651 KO Kunje	330	3,2	/	> 12	/	200 m bet	/	N
15	201	3053 KO Kunje	Ul. lijevo od ul.sa oznakom 200, Kat.parc.br.4092 KO Kunje	Do Kat.parc.br.3054 KO Kunje	130	3,0	/	5 do 10	/	bet	/	N
16	203	3068 KO Kunje	Ul. lijevo od ul.sa oznakom 200, Kat.parc.br.4092 KO Kunje	Do Kat.parc.br.3069 KO Kunje	95	3,0	/	5 do 10	/	bet	/	N
17	205	3079 KO Kunje	Ul. lijevo od ul.sa oznakom 200, Kat.parc.br.4092 KO Kunje	Do Kat.parc.br.3107 KO Kunje	85	3,0	/	5 do 10	/	bet	/	N
18	207	3087 KO Kunje	Ul. lijevo od ul.sa oznakom 200, Kat.parc.br.4092 KO Kunje	Do Kat.parc.br.3088 KO Kunje	55	3,0	/	5 do 10	/	bet	/	N
19	209	3094 KO Kunje	Ul. lijevo od ul.sa oznakom 200, Kat.parc.br.4092 KO Kunje	Do Kat.parc.br.3093 KO Kunje	35	3,0	/	5 do 10	/	zem	/	N
20	202	3471 KO Kunje	Ul. desno od ul.sa oznakom 200, Kat.parc.br.4092 KO Kunje	Do ul. sa oznakom 300 Kat.parc.br.4093 KO Kunje	235	3,0	/	> 12	/	asf	/	N
21	204	3431 KO Kunje	Ul. desno od ul.sa oznakom 200, Kat.parc.br.4092 KO Kunje	Do ul. sa oznakom 300 Kat.parc.br.4093 KO Kunje	230	3,0	/	> 12	/	asf	/	N
22	206	3398 KO Kunje	Ul. desno od ul.sa oznakom 200, Kat.parc.br.4092 KO Kunje	Do Kat.parc.br.3385 KO Kunje	207	3,2	/	> 12	/	bet	/	N
23	208	3370 KO Kunje	Ul. desno od ul.sa oznakom 200, Kat.parc.br.4092 KO Kunje	Do Kat.parc.br.3357/1 KO Kunje	180	3,0	/	> 12	/	bet	/	N
24	210	3348 KO Kunje	Ul. desno od ul.sa oznakom 200, Kat.parc.br.4092 KO Kunje	Do Kat.parc.br.3334 KO Kunje	135	3,0	/	> 12	/	bet	/	N
25	312	3617 KO Kunje	Ul. desno od ul.sa oznakom 300, Kat.parc.br.3638 KO Kunje	Do Kat.parc.br.3651/8 KO Kunje	200	3,5	/	5 do 10	/	bet	/	N
26	314	3638 KO Kunje	Ul. desno od ul.sa oznakom 300, Kat.parc.br.3638 KO Kunje	Do Kat.parc.br.3651/12 KO Kunje	130	3,5	/	> 12	/	bet	/	N
27	350	3785, 3556/2, 3565 3784/3, 3784/5, 3790 i 3795 KO Kunje	Ulica lijevo od mag.puta M2.4 Kat.parc.br.4089 KO Kunje	Do Kat.parc.br.3746 KO Kunje, sa kracima	475	2,8	/	> 12	/	100 m zem	/	N
28	360	4095, 3816, 3845, 3860, 3871, 3957/2, 3927, 3918 i 3899/5, 3933 KO Kunje	Ulica lijevo od mag.puta M2.4 Kat.parc.br.4089 KO Kunje	Do Kat.parc.br.3899/6 KO Kunje, sa kracima	145	3,5	/	> 12	/	asf	/	N
29	362	4014, 4009/5 i 4009/14 KO Kunje	Ul. desno od ul.sa oznakom 360, Kat.parc.br.4095 KO Kunje	Do Kat.parc.br.4012 KO Kunje, sa kracima	420	3,5	/	> 12	/	bet	/	N
30	370	3963 i 3967/1 KO Kunje	Ulica lijevo od mag.puta M2.4 Kat.parc.br.4089 KO Kunje	Do Kat.parc.br.3977 KO Kunje	140	2,0	/	> 12	/	bet	/	N
31	380	3981, 3979 KO Kunje	Ulica lijevo od mag.puta M2.4 Kat.parc.br.4089 KO Kunje	Do Kat.parc.br.3970 KO Kunje	115	2,5	/	> 12	/	bet	/	N
32	390	3994 KO Kunje	Ulica lijevo od mag.puta M2.4 Kat.parc.br.4089 KO Kunje	Do Kat.parc.br.3908 KO Kunje	145	2,5	/	> 12	/	bet	/	N
33	400	4025 KO Kunje	Ulica lijevo od mag.puta M2.4 Kat.parc.br.4089 KO Kunje	Do Kat.parc.br.4026 KO Kunje	175	2,5	/	> 12	/	zem	/	N

ULICE U NASELJIMA BUŠAT I PALJUŠKOVO ISPOD MAGISTRALNOG PUTA M 2.4

Redni broj	Naziv ulice	Katastarska parcela	Granice ulice		Dužina	Širina kolovoza	Širina saob. trake	Uzdužni nagib	Atmosferska kanalizacija	Kolovozni zastor	Trotoar	Kategorija
					(m)	(m)	(m)	%				
1	1	3026 i 3084 KO Kunje	Ulica desno od mag.puta M2.4 Kat.parc.br. 4089 KO Kunje	Do Kat. parc.br. 2923 KO Kunje	290	3,5	/	> 12	/	asf	/	N
2	1A	3026 i 3511 KO Kunje	Ulica desno od ul.sa oznakom 1 Kat.parc.br.3026 KO Kunje	Do Kat. parc.br. 3517 KO Kunje	475	3,5	/	> 12	/	mak	/	N
3	2	4094 KO Kunje	Ulica desno od mag.puta M2.4 Kat.parc.br.4089 KO Kunje	Do Kat.parc.br. 3528 KO Kunje	435	3	/	> 12	/	zem	/	N
4	2A	3521 KO Kunje	Ulica desno od ulice sa oznakom 2 kat.parc.br.4089 KO Kunje	Do Kat.parc.br. 3520 KO Kunje	295	3	/	> 12	/	zem	/	N
5	3	4097 i 4069 KO Kunje	Ulica desno od mag.puta M2.4 Kat.parc.br.4089 KO Kunje	Do Kat.parc.br.4086 KO Kunje	435	4	/	> 12	/	bet	/	N
6	3A	4076/11 i 4076/5 KO Kunje	Ulica desno od ul.sa oznakom 3 Kat.parc.br.4089 KO Kunje	Do Kat.parc.br. 4075 KO Kunje	185	3	/	> 12	/	bet	/	N
7	4	4065 KO Kunje	Ulica desno od mag.puta M2.4 Kat.parc.br.4089 KO Kunje	Do Kat.parc.br.4058/2 KO Kunje	275	3	/	> 12	/	bet 100 zem180	/	N

ULICE U KO BRAČANI

Redni broj	Naziv ulice	Katastarska parcela	Granice ulice		Dužina	Širina kolovoza	Širina saob. trake	Uzdužni nagib	Atmosferska kanalizacija	Kolovozni zastor	Trotoar	Kategorija
					(m)	(m)	(m)	%				
1.	30	1267/2, 1371 KO Bračani	od kat parc 1365 KO Bračani	do kat parc 1287/27 KO Dupilo	318	3,0	/	5 do 10	/	asf	/	N
2.	32	1365 KO Bračani	od kat parc 1099 KO Propratnice	do kat parc 430 KO Virpazar	5912	3,0	/	5 do 10	/	asf	/	L
3.	35	1156, 1161 KO Bračani	od kat parc 1365 KO Bračani	do kat parc 1248 KO Bračani	161	3,0	/	5 do 10	/	asf	/	N

ULICE U KO GLUHI DO

Redni broj	Naziv ulice	Katastarska parcela	Granice ulice		Dužina	Širina kolovoza	Širina saob. trake	Uzdužni nagib	Atmosferska kanalizacija	Kolovozni zastor	Trotoar	Kategorija
					(m)	(m)	(m)	%				
1.	9	5821 KO Gluhi do	od kat parc 5820KO Gluhi do	do kat parc 4388/1KO Limljani	1590	2,8	/	5 do 10	/	asf	/	L
2.	10	5827,5826, 731, 705, 5825, 614, 5823, 461, 5852, 5820 KO Gluhi do	od kat parc 5862 KO Gluhi do	do kat parc 2825 KO Sotonići	5100	2,8	/	5 do 10	/	asf	/	L
3.	11	5825,389 KO Gluhi do	od kat parc 372 i 705 KO Gluhi do	do kat parc 389KO Gluhi do	160	2,8	/	5 do 10	/	asf	/	N

ULICE U KO ORAHOVO

Redni broj	Naziv ulice	Katastarska parcela	Granice ulice		Dužina	Širina kolovoza	Širina saob. trake	Uzdužni nagib	Atmosferska kanalizacija	Kolovozni zastor	Trotoar	Kategorija
					(m)	(m)	(m)	%				
1.	45	572 KO Orahovo	od kat parc 91 KO Sotonići	do kat parc 834 KO Orahovo	400	3,0	/	< 5	/	asf	/	N
2.	46	831, 583 KO Orahovo	od kat parc 2840 KO Sotonići	do kat parc 832 KO Orahovo	1000	3,0	/	< 5	/	asf	/	L
3.	44	543 KO Orahovo	od kat parc 572 KO Orahovo	do kat parc 833 KO Orahovo	660	3,0	/	< 5	/	asf	/	N

ULICE U KO VIRPAZAR

Redni broj	Naziv ulice	Katastarska parcela	Granice ulice		Dužina	Širina kolovoza	Širina saob. trake	Uzdužni nagib	Atmosferska kanalizacija	Kolovozni zastor	Trotoar	Kategorija
					(m)	(m)	(m)	%				
1	10	463 KO Virpazar	od kat parc 2825KO Sotonići	do kat parc 461KO Virpazar	138	3,0	/	5 do 10	/	asf	/	N

2	30	459 KO Virpazar	od kat parc 1995 KO Dupilo	do kat parc 1371 KO Bračeni	446	3,0	/	5 do 10	/	asf	/	N
3	32	430 KO Virpazar	od kat parc 431 KO Virpazar	do kat parc 1365 KO Bračeni	424	3,0	/	5 do 10	/	asf	/	N
4	38	234, 435 KO Virpazar	od kat parc 432 KO Virpazar	od kat parc 2/1 KO Boljevići	190	3,0	/	5 do 10	/	asf	/	R
5	39	460 KO Virpazar	od kat parc 455 KO Virpazar	od kat parc 94 KO Virpazar	318	3,0	/	5 do 10	/	asf	/	N
6	41	446 KO Virpazar	od kat parc 442 KO Virpazar	do kat parc 449 KO Virpazar	202	3,0	/	5 do 10	/	asf	/	N
7	42	398, 449, 413 KO Virpazar	od kat parc 463 KO Virpazar	do kat parc 447 KO Virpazar	433	3,0	/	5 do 10	/	asf	/	N
8	43	411 KO Virpazar	od kat parc 413 KO Virpazar	do kat parc 463 KO Virpazar	44	3,0	/	5 do 10	/	asf	/	N

ULICE U KO UTRG

Redni broj	Naziv ulice	Katastarska parcela	Granice ulice		Dužina (m)	Širina kolovoza (m)	Širina saob. trake (m)	Uzdužni nagib (%)	Atmosferska kanalizacija	Kolovozni zastor	Trotoar	Kategorija
1	20	2917, 2914, 2919, 1867/1, 2920 KO Utrg	od kat parc 155 KO Utrg	do kat parc 2385 KO Ovtočići	3698	2,8	/	5 do 10	/	asf	/	L
2	29	1867/1, 2259 ko Utrg	od kat parc 1833 KO Utrg	do kat parc 2256 KO Utrg	223	2,8	/	5 do 10	/	asf	/	N

ULICE U KO TRNOVO

Redni broj	Naziv ulice	Katastarska parcela	Granice ulice		Dužina (m)	Širina kolovoza (m)	Širina saob. trake (m)	Uzdužni nagib (%)	Atmosferska kanalizacija	Kolovozni zastor	Trotoar	Kategorija
1	33	880, 621, 375, 881 KO Trnovo	od kat parc 61 KO Trnovo	do kat parc 1894 KO Komarno	2412	2,8	/	5 do 10	/	asf	/	L

ULICE U KO TOMIĆI

Redni broj	Naziv ulice	Katastarska parcela	Granice ulice		Dužina (m)	Širina kolovoza (m)	Širina saob. trake (m)	Uzdužni nagib (%)	Atmosferska kanalizacija	Kolovozni zastor	Trotoar	Kategorija
1	20	1432, 1439 KO Tomići	od kat parc 2385 KO Ovtočići	do kat parc 5122 KO Brčeli	1278	2,8	/	5 do 10	/	asf	/	L
2	24	1231/20 KO Tomići	od kat parc 1432 KO Tomići	do kat parc 1079 KO Tomići	141	2,8	/	5 do 10	/	asf	/	N
3	25	359, 392/1, 331/2 KO Tomići	od kat parc 1432 KO Tomići	do kat parc 1431 KO Tomići	231	2,8	/	5 do 10	/	asf	/	N

ULICE U KO SOTONIĆI

Redni broj	Naziv ulice	Katastarska parcela	Granice ulice		Dužina (m)	Širina kolovoza (m)	Širina saob. trake (m)	Uzdužni nagib (%)	Atmosferska kanalizacija	Kolovozni zastor	Trotoar	Kategorija
1	10	2825, 2832 KO Sotonići	od kat parc 5863 KO Gluhi do	do kat parc 463 KO Virpazar	3062	2,8	/	5 do 10	/	asf	/	L
2	13	2834 KO Sotonići	od kat parc 2836 KO Sotonići	do kat parc 2283 KO Sotonići	48	2,8	/	5 do 10	/	asf	/	N
3	14	1381, 2826 KO Sotonići	od kat parc 2836 KO Sotonići	do kat parc 1420 KO Sotonići	332	2,8	/	5 do 10	/	asf	/	N
4	15	2829 KO Sotonići	od kat parc 2834 KO Sotonići	do kat parc 1648 KO Sotonići	860	2,8	/	5 do 10	/	asf	/	N
5	16	1543, 2830, 1582 KO Sotonići	od kat parc 2829 KO Sotonići	do kat parc 1598 KO Sotonići	183	2,8	/	5 do 10	/	asf	/	N
6	17	1203 KO Sotonići	od kat parc 2836 KO Sotonići	do kat parc 2827 KO Sotonići	101	2,8	/	5 do 10	/	asf	/	N
7	45	91/1 KO Sotonići	od kat parc 2836 KO Sotonići	do kat parc 572 KO Orahovo	30	2,8	/	>5	/	asf	/	N
8	46	2840 KO Sotonići	od kat parc 831KO Orahovo	do kat parc 583 KO Orahovo	226	2,8	/	>5	/	asf	/	N

ULICE U KO SEOCE

Redni broj	Naziv ulice	Katastarska parcela	Granice ulice		Dužina	Širina kolovoza	Širina saob. trake	Uzdužni nagib	Atmosferska kanalizacija	Kolovozni zastor	Trotoar	Kategorija
					(m)	(m)	(m)	%				
1	50	2591 KO Seoce	od kat parc 3126 KO Seoce	do kat parc 3131 KO Seoce	235	2,8	/	5 do 10	/	asf	/	N
2	51	1149 KO Seoce	od kat parc 3131KO Seoce	do kat parc 960/3 KO Seoce	1344	2,8	/	5 do 10	/	asf	/	L
3	52	1149, 1148 KO Seoce	od kat parc 1137 KO Seoce	do kat parc 2093 KO Seoce	268	2,8	/	5 do 10	/	asf	/	N
4	53	969, 1149 KO Seoce	od kat parc 960/2 KO Seoce	do kat parc 2093 KO Seoce	272	2,8	/	5 do 10	/	asf	/	N

ULICE U KO PRPRATNICE

Redni broj	Naziv ulice	Katastarska parcela	Granice ulice		Dužina	Širina kolovoza	Širina saob. trake	Uzdužni nagib	Atmosferska kanalizacija	Kolovozni zastor	Trotoar	Kategorija
					(m)	(m)	(m)	%				
1	31	1097 KO Propratnice	od kat parc 228 KO Dupilo	do kat parc 788 KO Propratnice	525	2,8	/	10 do 12	/	asf	/	N
2	32	1099 KO Propratnice	od kat parc 1365KO Braćaeni	do kat parc 1893 KO Propratnice	1476	2,8	/	10 do 12	/	asf	/	N

ULICE U KO OVTOČIĆI

Redni broj	Naziv ulice	Katastarska parcela	Granice ulice		Dužina	Širina kolovoza	Širina saob. trake	Uzdužni nagib	Atmosferska kanalizacija	Kolovozni zastor	Trotoar	Kategorija
					(m)	(m)	(m)	%				
1	20	2385 KO Ovtočići	od kat parc 2186 KO Ovtočići	do kat parc 1432 KO Tomići	1040	3,0	/	5 do 10	/	asf	/	L
2	26	1384, 2384/3 KO Ovtočići	od kat parc 2385 KO Ovtočići	do kat parc 2381 KO Ovtočići	1639	3,0	/	5 do 10	/	asf	/	L
3	27	2381 KO Ovtočići	od kat parc 2382 KO Ovtočići	do kat parc 142 KO Ovtočići	1374	3,0	/	5 do 10	/	asf	/	L
4	28	2382 KO Ovtočići	od kat parc 148 KO Ovtočići	do kat parc 2381 KO Ovtočići	1080	3,0	/	5 do 10	/	asf	/	L

ULICE U KO BRČELI

Redni broj	Naziv ulice	Katastarska parcela	Granice ulice		Dužina	Širina kolovoza	Širina saob. trake	Uzdužni nagib	Atmosferska kanalizacija	Kolovozni zastor	Trotoar	Kategorija
					(m)	(m)	(m)	%				
1	20	5122, 5122/1 KO Brčeli	od kat parc 1432 KO Tomići	do kat parc 5131 KO Brčeli	1775	2,8	/	5 do 10	/	asf	/	L
2	21	5135 KO Brčeli	od kat parc 5122/1 KO Brčeli	do kat parc 2670 KO Brčeli	228	2,8	/	> 12	/	asf	/	N
3	22	5128 KO Brčeli	od kat parc 5122 KO Brčeli	do kat parc 5128/2 KO Brčeli	239	2,8	/	> 12	/	asf	/	N
4	23	2748 KO Brčeli	od kat parc 5122 KO Brčeli	do kat parc 2750 KO Brčeli	105	2,8	/	> 12	/	asf	/	N

ULICE U KO BRIJEGE

Redni broj	Naziv ulice	Katastarska parcela	Granice ulice		Dužina	Širina kolovoza	Širina saob. trake	Uzdužni nagib	Atmosferska kanalizacija	Kolovozni zastor	Trotoar	Kategorija
					(m)	(m)	(m)	%				
1	19	225, 694, 391 KO Brijege	od kat parc 412 KO Brijege	do kat parc 698 KO Brijege	1100	2,8	/	5 do 10	/	asf	/	N

ULICE U KO BUKOVIK

Redni broj	Naziv ulice	Katastarska parcela	Granice ulice		Dužina	Širina kolovoza	Širina saob. trake	Uzdužni nagib	Atmosferska kanalizacija	Kolovozni zastor	Trotoar	Kategorija
					(m)	(m)	(m)	%				
1	18	673/2, 2810, 2816, 1957, 2812 KO Bukovik	od kat parc 2814 KO Bukovik	do kat parc 2808 KO Bukovik	2126	2,8	/	10 do 12	/	asf	/	L

ULICE U KO DUPILO

Redni broj	Naziv ulice	Katastarska parcela	Granice ulice		Dužina	Širina kolovoza	Širina saob. trake	Uzdužni nagib	Atmosferska kanalizacija	Kolovozni zastor	Trotoar	Kategorija
					(m)	(m)	(m)	%				
1	30	1995, 1577, 1278, 1236, 662/3, 1993 KO Dupilo	od kat parc 1267/2 KO Bračani	do kat parc 1969 KO Dupilo	5390	3,0	/	5 do 10	/	asf	/	L
2	31	228 ko Dupilo	od kat parc 239 KO Dupilo	do kat parc 1097 KO Propratnice	776	3,0	/	5 do 10	/	asf	/	N

ULICE U KO GODINJE

Redni broj	Naziv ulice	Katastarska parcela	Granice ulice		Dužina	Širina kolovoza	Širina saob. trake	Uzdužni nagib	Atmosferska kanalizacija	Kolovozni zastor	Trotoar	Kategorija
					(m)	(m)	(m)	%				
1	47	2189, 660, 2490 Ko Godinje	od kat parc 2488 KO Godinje	do kat parc 897 KO Godinje	787	2,8	/	>12	/	asf	/	N
2	48	127 KO Godinje	od kat parc 2488 KO Godinje	do kat parc 36 KO Godinje	508	2,8	/	>12	/	asf	/	N
3	49	2082/1 KO Godinje	od kat parc 2488 KO Godinje	do kat parc 2082/1 KO Godinje	583	2,8	/	>12	/	asf	/	N

ULICE U KO KOMARNO

Redni broj	Naziv ulice	Katastarska parcela	Granice ulice		Dužina	Širina kolovoza	Širina saob. trake	Uzdužni nagib	Atmosferska kanalizacija	Kolovozni zastor	Trotoar	Kategorija
					(m)	(m)	(m)	%				
1	32	1893 KO Komarno	od kat parc 1009 KO Komarno	do kat parc 1099 KO Propratnice	3316	3,0	/	5 do 10	/	asf	/	L
2	33	1894 KO Komarno	od kat parc 1893 KO Komarno	do kat parc 881 KO Trnovo	1563	3,0	/	5 do 10	/	asf	/	L
3	34	1211 KO Komarno	od kat parc 1893 KO Komarno	do kat parc 1084 KO Komarno	466	3,0	/	5 do 10	/	asf	/	N

ULICE U KO LIMLJANI

Redni broj	Naziv ulice	Katastarska parcela	Granice ulice		Dužina	Širina kolovoza	Širina saob. trake	Uzdužni nagib	Atmosferska kanalizacija	Kolovozni zastor	Trotoar	Kategorija
					(m)	(m)	(m)	%				
1	1	4414, 4406, 4309, 4410, 4400, 4411, 4158, 4412 KO Limljani	od kat parc 3222 KO Boljevići	do kat parc 6372/1 KO Limljani	10188	2,8	/	5 do 10	/	asf	/	L
2	5	4389, 4391, 1170/2, 1157, 1000, 4392 KO Limljani	od kat parc 1147/1 KO Boljevići	do kat parc 4390 KO Limljani	4940	2,8	/	5 do 10	/	asf	/	L
3	9	4388 KO Limljani	od kat parc 1111/31 KO Boljevići	do kat parc 161 KO Gluhi do	1432	2,8	/	5 do 10	/	asf	/	N

ULICE U KO BOLJEVIĆI

Redni broj	Naziv ulice	Katastarska parcela	Granice ulice		Dužina	Širina kolovoza	Širina saob. trake	Uzdužni nagib	Atmosferska kanalizacija	Kolovozni zastor	Trotoar	Kategorija
					(m)	(m)	(m)	%				
1	1	3222 KO Boljevići	od kat parc 2/1 KO.Boljevići	do kat parc 4372/3 KO Limljani	5753	2,8	/	< 5	/	asf	/	L
2	2	220 KO Boljevići	od kat parc 3223/1 KO.Boljevići	do kat parc 3222 KO.Boljevići	446	2,8	/	< 5	/	asf	/	N
3	3	1961 KO Boljevići	od kat parc 3222 KO.Boljevići	do kat parc 1966 KO.Boljevići	115	2,8	/	< 5	/	asf	/	N
4	4	3042 KO Boljevići	od kat parc 3222 KO.Boljevići	do kat parc 3014/2 KO.Boljevići	110	2,8	/	< 5	/	asf	/	N
5	5	793, 3223/2,3229, 1147/1 KO Boljevići	od kat parc 1/1KO.Boljevići	do kat parc 4390 KO.Limljani	4769	2,8	/	< 5	/	asf	/	L
6	7	1420 Ko Boljevići	od kat parc 1398 KO.Boljevići	do kat parc 1419 KO.Boljevići	220	2,8	/	< 5	/	asf	/	N
7	9	1111/31, 1111/32, 3226,1113 KO Boljevići	od kat parc 5852 KO Gluhi do	do kat parc 1147/1 KO Boljevići	1285	2,8	/	< 5	/	asf	/	N
8	37	2/1 KO Boljevići	od kat parc 3223/3 KO Boljevići	do kat parc 1550/1 KO Boljevići	58	3,8	/	5 do 10	/	asf	/	N

ULICE U NASELJIMA DOBRA VODA I NIŠICE

Redni broj	Naziv ulice	Katastarska parcela	Granice ulice		Dužina	Širina kolovoza	Širina saob. trake	Uzdužni nagib	Atmosferska kanalizacija	Kolovozni zastor	Trotoar	Kategorija
					(m)	(m)	(m)	%				
1	RADA NEIMARA	741 KO D.V.	od Ul.br. 170 (stari put Bar - Ulcinj)	do k.p.br. 741/2 KO D.V.	865	6,0	/	od 5 do 10	/	asf.	/	N
2	ZALJEVSKA	626 KO D.V.	od granice sa KO Zaljevo	do Ul.br. 170	592	7,0	/	od 5 do 10	/	asf.	/	L
3	UL.BR. 170	626, 2693, 2697 i 2699 KO D. Voda	od Zaljevske ulice	do granice sa KO Dabezići	3820	7,0	/	od 5 do 10	/	asf.	/	L
4	UL.BR. 63	673 KO D.V.	od Ul.br. 170 (stari put Bar - Ulcinj)	do k.p.br. 670 KO D.V.	165	2,8	/	od 5 do 10	/	asf.	/	N

5	UL.BR. 64	705, 706 KO D.V.	od Ul.br. 170 (stari put Bar - Ulcinj)	do k.p.br. 742 KO D.V.	563	4,0	/	od 5 do 10	/	asf.	/	N
6	UL.BR. 62	2701,792 KO D.V.	od Ul.br. 170 (stari put Bar - Ulcinj)	do k.p.br. 2694 KO D.V.	277	4,0	/	> 12	/	bet.	/	N
7	UL.BR. 65	2717 KO D.V.	od M.2.4	do k.p.br. 2738/1 KO D.V.	135	2,3	/	> 12	/	bet.	/	N
8	UL.BR. 66	2789 KO D.V.	od M.2.4	do k.p.br. 3189 KO D.V.	130	2,2	/	> 12	/	bet.	/	N
9	UL.BR. 67	2834 KO D.V.	od M.2.4	do k.p.br. 3192 KO D.V.	105	2,4	/	> 12	/	bet.	/	N
10	UL.BR. 68	2837,2843 KO D.V.	od M.2.4	do k.p.br. 3192 KO D.V.	132	2,4	/	> 12	/	bet.	/	N
11	UL.BR. 69	2853/1 KO D.V.	od Ul.br. 70	do k.p.br. 2853/2 KO D.V.	76	2,3	/	od 5 do 10	/	asf.	/	N
12	UL.BR. 70	2864 KO D.V.	od M.2.4	do k.p.br. 2863/2 KO D.V.	183	5,0	/	od 5 do 10	/	asf.	/	N
13	UL.BR. 71	2903,2893 KO D.V.	od M.2.4	do k.p.br. 3192, 3356 (potok) KO D.V.	227	2,6	/	>12	/	bet. 140 zem. 87	/	N
14	UL.BR. 72	3077 KO D.V.	od Ul.br. 73	do k.p.br. 3079 KO D.V.	194	2,3	/	od 5 do 10	/	zem.	/	N
15	UL.BR. 73	3102 KO D.V.	od Ul.br. 75	do k.p.br. 3103 KO D.V.	243	2,3	/	od 5 do 10	/	bet.	/	N
16	UL.BR. 74	3143/1 KO D.V.	od Ul.br. 75	do k.p.br.3192 KO D.V.	140	3,0	/	od 5 do 10	/	asf.	/	N
17	UL.BR. 75	3227 KO D.V.	od M.2.4	do granice sa KO Pečurice	258	2,8	/	> 12	/	asf.	/	N
18	UL.BR. 76	3211 KO D.V.	od Ul.br. 74	do k.p.br. 3197 KO D.V.	118	3,0	/	od 5 do 10	/	asf.	/	N
19	UL.BR. 77	3144 KO D.V.	od Ul.br. 74	do k.p.br. 3195 KO D.V.	130	4,0	/	od 5 do 10	/	asf.	/	N
20	UL.BR. 78	3158 KO D.V.	od Ul.br. 74	do k.p.br. 3157 KO D.V.	110	3,0	/	od 5 do 10	/	asf.	/	N
21	UL.BR. 79	3177 KO D.V.	od Ul.br. 75	do k.p.br. 3193/1 KO D.V.	132	3,3	/	od 5 do 10	/	asf.	/	N
22	UL.BR. 60	3360 KO D.V.	od M.2.4	do k.p.br. 3301/1 KO D.V.	522	4,0	/	> 12	/	asf.	/	N
23	UL.BR. 61	3009 KO D.V.	od M.2.4	do k.p.br. 3360 KO D.V.	278	4,3	/	od 5 do 10	/	asf.	/	N
24	UL.BR. 56	2979,2986 KO D.V.	od Ul.br. 61	do k.p.br. 2973/1,2973/2 KO D.V.	300	3,5	/	od 5 do 10	/	asf.	/	N

25	UL.BR. 57	2947,2951 KO D.V.	od Ul.br. 61	do k.p.br. 2973/7,2948 KO D.V.	130	4,5	/	od 5 do 10	/	asf.	/	N
26	UL.BR. 58	2920 KO D.V.	od Ul.br. 61	do k.p.br. 2909/5 KO D.V.	98	3,5	/	od 5 do 10	/	asf.	/	N
27	UL.BR. 59	2911 KO D.V.	od Ul.br. 61	do k.p.br. 2909/6 KO D.V.	107	3,3	/	od 5 do 10	/	asf.	/	N
28	UL.BR. 143	3331 KO D.V.	od granice sa KO Pečurice	do k.p.br. 3247 KO D.V.	185	5,0	/	od 5 do 10	/	asf.	/	N
29	Na grafici br 1	2931 KO D.V.	od k.p.3009 KO D.V.	do k.p.3356 KO D.V.	98	3,5	/	od 5 do 11	/	asf.	/	N
30	Na grafici br 2	3042 KO D.V.	od k.p.3009 KO D.V.	do k.p.3032 KO D.V.	47	3	/	od 5 do 12	/	asf.	/	N
31	Na grafici br 3	3026 KO D.V.	od k.p.3009 KO D.V.	do k.p.3024 KO D.V.	63	3,5	/	od 5 do 13	/	asf.	/	N
32	Na grafici br 4	2961 KO D.V.	od k.p.3009 KO D.V.	do k.p.2997 KO D.V.	67	3,5	/	od 5 do 14	/	asf.	/	N
33	Na grafici br 5	2369 KO D.V.	od k.p.2386 KO D.V.	do k.p.2379 KO D.V.	250	3,5	/	od 5 do 15	/	asf.	/	N
34	Na grafici br 6	2889 KO D.V.	od k.p.2903 KO D.V.	do k.p.2885 KO D.V.	45	3,5	/	od 5 do 16	/	asf.	/	N
35	Na grafici br 7	2872 KO D.V.	od k.p.3558 KO D.V.	do k.p.3193 KO D.V.	388	2	/	od 5 do 17	/	asf.	/	N
36	Na grafici br 8	2525 KO D.V.	od k.p.2333 KO D.V.	do k.p.2369 KO D.V.	520	2,5	/	od 5 do 18	/	asf.	/	N
37	14	3143/1,3143/2,3211, 3158 KO D. Voda	Ulica desno od ul.sa oznakom 10 K.P. br.3227 KO Pečurice	Do Kat.parcele br.3113 KO Dobra Voda sa kracima	558	3	/	5 do 10	/	asf 200 zem 358	/	N
38	13	2478/1 KO Pečurice	Ulica desno od ul.sa oznakom 10 K.P. br.2478/1 KO Pečurice	Do Kat.parcele br.2461 KO Pečurice	175	3,0	/	> 12	/	zem	/	N
39	80	4088/1 i 4088/3 KO Pečurice	Ulica desno od Mag. puta M 2.4	Do Kat.parcele br.4088/2 KO Pečurice	500	3,0	/	> 12	/	asf	/	UN
40	91	3086,3081,3073, 3067 KO Pečurice	Ulica desno od ul.sa oznakom 80 K.P. br.4088/3 KO Pečurice	Do Kat.parc. br.3062/24 KO Pečurice sa kracima	390	2,8	/	> 12	/	bet	/	N
41	89	3103 KO Pečurice	Ulica desno od ul.sa oznakom 80 K.P. br.4088/3 KO Pečurice	Do Kat.parc. br.3140/11 KO Pečurice	140	2,8	/	5 do 10	/	zem	/	N

42	87	3120 KO Pečurice	Ulica desno od ul.sa oznakom 20 K.P. br.4088/3 KO Pečurice	Do Kat.parc. br.3140/11 KO Pečurice	145	2,8	/	5 do 10	/	zem	/	N
43	85	3141 i 3134 KO Pečurice	Ulica desno od ul.sa oznakom 80 K.P. br.4088/3 KO Pečurice	Do Kat.parcele br.3140/1 KO Pečurice sa krakom	325	3,0	/	5 do 10	/	zem	/	N
44	83	3166 KO Pečurice	Ulica desno od ul.sa oznakom 80 K.P. br.4088/1 KO Pečurice	Do Kat.parc. br.3186/1 KO Pečurice	180	2,6	/	5 do 10	/	zem	/	N
45	10B	3575 i 4088/2 KO Pečurice	Od ulice desno sa oznakom 10 K.P. br. 2478/2 KO Pečurice	Do Kat.parc. br.3222 KO Pečurice	380	6,8	/	> 12	/	asf	/	UN
46	94	3427 KO Pečurice	Ulica desno od ul.sa oznakom 80 K.P. br.4088/3 KO Pečurice	Do Kat.parc. br.3423 KO Pečurice sa krakom	50	3,5	/	5 do 10	/	zem	/	N
47	92	3403 i 3411 KO Pečurice	Ulica desno od ul.sa oznakom 80 Kat. parc. br.4088 KO Pečurice	Do Kat.parc. br.3418 KO Pečurice sa krakom	235	3,0	/	> 12	/	zem	/	N
48	90	3355 KO Pečurice	Ulica desno od ul.sa oznakom 80 Kat. parc. br.4088/3 KO Pečurice	Do Kat.parc. br.3364 KO Pečurice sa krakom	330	2,8	/	> 12	/	zem	/	N
49	88	3314 KO Pečurice	Ulica desno od ul.sa oznakom 80 Kat. parc. br.4088/3 KO Pečurice	Do Kat.parc. br.3275/1 KO Pečurice	230	3,0	/	> 12	/	zem	/	N
50	86	3286 KO Pečurice	Ulica desno od ul.sa oznakom 80 Kat. parc. br.4088/3 KO Pečurice	Do Kat.parc. br.3275/1 KO Pečurice	230	3,0	/	> 12	/	zem	/	N
51	84	3257 KO Pečurice	Ulica desno od ul.sa oznakom 80 Kat. parc. br.4088/1 KO Pečurice	Do Kat.parcele br.3275/1 KO Pečurice	250	3,0	/	10 do 12	/	zem	/	N
52	82	3231 KO Pečurice	Ulica desno od ul.sa oznakom 80 Kat. parc. br.4088/1 KO Pečurice	Do Kat.parcele br.3275/1 KO Pečurice	215	4,0	/	> 12	/	zem	/	N
53	50	2510 KO Pečurice	Ulica lijevo od Mag. puta M 2.4 Kat. parc. br.4085 KO Pečurice	Do Kat.parcele br.4086 KO Pečurice sa krakom	340	3,0	/	> 12	/	bet	/	N
54	60	2608/1,2621 i 2628 KO Pečurice	Ulica lijevo od Mag. puta M 2.4 Kat. parc. br.3359 KO Pečurice	Do Kat.parcele br.4086 KO Pečurice	440	2,8	/	> 12	/	asf	/	N
55	61	2565 i 2575 KO Pečurice	Ulica lijevo od ul.sa oznakom 60 Kat. parc. br.2608 KO Pečurice	Do Kat.parcele br.2597 KO Pečurice sa krakom	240	2,8	/	> 12	/	asf	/	N
56	62	2547,2535,2531 i 2538 KO Pečurice	Ulica lijevo od ul.sa oznakom 60 Kat. parc. br.2608 KO Pečurice	Do Kat.parcele br.4086 KO Pečurice sa kracima	385	2,8	/	> 12	/	bet	/	N
57	100	4087 KO Pečurice	Ulica lijevo od Mag. puta M 2.4 Katastarska parc. br.4088 KO Pečurice	Do Kat.parcele br.2062 KO Pečurice sa kracima	2260	3,0	/	> 12	/	asf	/	L
58	101	3021 KO Pečurice	Ulica lijevo od ul.sa oznakom 100 Katastarska parc. br.4087 KO Pečurice	Do Kat.parcele br.3026 KO Pečurice	55	3,0	/	10 do 12	/	zem	/	N
59	103	3006 KO Pečurice	Ulica lijevo od ul.sa oznakom 100 Katastarska parc. br.4087 KO Pečurice	Do Kat.parcele br.3032 KO Pečurice	120	2,7	/	5 do 10	/	bet	/	N
60	105	2985 KO Pečurice	Ulica lijevo od ul.sa oznakom 100 Katastarska parc. br.4087 KO Pečurice	Do Kat.parcele br.2984 KO Pečurice	125	2,8	/	> 12	/	asf 100 zem bet 25	/	N
61	107	2965 KO Pečurice	Ulica lijevo od ul.sa oznakom 100 Katastarska parc. br.4087 KO Pečurice	Do Kat.parcele br.3036/1 KO Pečurice	130	3,0	/	5 do 10	/	asf 100 zem 20	/	N

62	109	2946 KO Pečurice	Ulica lijevo od ul.sa oznakom 100 Katastarska parc. br.4087 KO Pečurice	Do Kat.parcele br.3036/1 KO Pečurice	120	2,8	/	5 do 10	/	bet	/	N
63	111	2927 KO Pečurice	Ulica lijevo od ul.sa oznakom 100 Katastarska parc. br.4087 KO Pečurice	Do Kat.parcele br.2928 KO Pečurice	85	2,8	/	> 12	/	asf	/	N
64	113	2921 KO Pečurice	Ulica lijevo od ul.sa oznakom 100 Katastarska parc. br.4087 KO Pečurice	Do Kat.parcele br.2914 KO Pečurice	90	2,8	/	> 12	/	asf	/	N
65	115	2906 KO Pečurice	Ulica lijevo od ul.sa oznakom 100 Katastarska parc. br.4087 KO Pečurice	Do Kat.parcele br.2899 KO Pečurice	120	2,2	/	> 12	/	bet	/	N
66	117	2878 KO Pečurice	Ulica lijevo od ul.sa oznakom 100 Katastarska parc. br.4087 KO Pečurice	Do Kat.parcele br.2880 KO Pečurice	130	2,6	/	> 12	/	bet	/	N
67	119	2861 KO Pečurice	Ulica lijevo od ul.sa oznakom 100 Katastarska parc. br.4087 KO Pečurice	Do Kat.parcele br.2812 KO Pečurice	145	2,8	/	10 do 12	/	asf	/	N
68	121	2848 KO Pečurice	Ulica lijevo od ul.sa oznakom 100 Katastarska parc. br.4087 KO Pečurice	Do Kat.parcele br.2849 KO Pečurice	70	2,8	/	10 do 12	/	asf	/	N
69	123	2839 KO Pečurice	Ulica lijevo od ul.sa oznakom 100 Katastarska parc. br.4087 KO Pečurice	Do Kat.parcele br.2845 KO Pečurice	40	3,0	/	5 do 10	/	zem	/	N
70	125	2828 KO Pečurice	Ulica lijevo od ul.sa oznakom 100 Katastarska parc. br.4087 KO Pečurice	Do Kat.parcele br.2827 KO Pečurice	80	2,8	/	5 do 10	/	zem	/	N
71	129	2800 KO Pečurice	Ulica lijevo od ul.sa oznakom 100 Katastarska parc. br.4087 KO Pečurice	Do Kat.parcele br.2811/1 KO Pečurice	140	2,8	/	10 do 12	/	zem	/	N
72	131	2659 KO Pečurice	Ulica lijevo od ul.sa oznakom 100 Katastarska parc. br.4087 KO Pečurice	Do Kat.parcele br.2650 KO Pečurice	190	2,6	/	10 do 12	/	bet	/	N
73	133	2677 KO Pečurice	Ulica lijevo od ul.sa oznakom 100 Katastarska parc. br.4087 KO Pečurice	Do Kat.parcele br.2669/2 KO Pečurice	110	2,6	/	> 12	/	bet	/	N
74	135	2680 KO Pečurice	Ulica lijevo od ul.sa oznakom 100 Katastarska parc. br.4087 KO Pečurice	Do Kat.parcele br.4082/1 KO Pečurice	145	2,5	/	> 12	/	bet	/	N
75	102	3440 KO Pečurice	Ulica lijevo od ul.sa oznakom 100 Katastarska parc. br.4087 KO Pečurice	Do Kat.parcele br.3439 KO Pečurice	25	3,0	/	< 5	/	zem	/	N
76	104	3471 KO Pečurice	Ulica lijevo od ul.sa oznakom 100 Katastarska parc. br.4087 KO Pečurice	Do Kat.parcele br.3470 KO Pečurice	65	2,8	/	5 do 10	/	asf	/	N
77	106	3582 KO Pečurice	Ulica lijevo od ul.sa oznakom 100 Katastarska parc. br.4087 KO Pečurice	Do Kat.parcele br.3581/1 KO Pečurice	180	2,8	/	> 12	/	bet	/	N
78	108	3602 KO Pečurice	Ulica lijevo od ul.sa oznakom 100 Katastarska parc. br.4087 KO Pečurice	Do Kat.parcele br.3891 KO Pečurice	220	3,0	/	> 12	/	asf	/	N
79	110	3608 KO Pečurice	Ulica lijevo od ul.sa oznakom 100 Katastarska parc. br.4087 KO Pečurice	Do Kat.parcele br.3607 KO Pečurice	65	3,0	/	10 do 12	/	zem	/	N
80	112	4090, 3700 KO Pečurice	Ulica lijevo od ul.sa oznakom 100 Katastarska parc. br.4087 KO Pečurice	Do Kat.parcele br.3644 KO Pečurice	470	2,8	/	> 12	/	asf	/	N
81	114	3726 KO Pečurice	Ulica lijevo od ul.sa oznakom 100 K.P. br.4087 KO Pečurice	Do Kat.parcele br.3721 KO Pečurice	110	3,1	/	> 12	/	zem	/	N

82	116	4091,3662 i 3701 KO Pečurice	Ulica lijevo od ul.sa oznakom 100 K.P. br.4087 KO Pečurice	Do ulice sa oznakom 112 Kat.parcele br.4090 KO Pečurice,sa kracima	664	2,6	/	> 12	/	asf	/	N
83	118	3754, 3781i 3802 KO Pečurice	Ulica lijevo od ul.sa oznakom 100 K.P. br.4087 KO Pečurice	Do Kat.parcele br.3887/5 KO Pečurice	390	2,7	/	> 12	/	asf	/	N
84	120	3763, 3819 KO Pečurice	Ulica lijevo od ul.sa oznakom 100 K.P. br.4087 KO Pečurice	Do Kat.parcele br.3851/1 KO Pečurice	330	3,8	/	> 12	/	asf	/	N
85	122	3853 KO Pečurice	Ulica lijevo od ul.sa oznakom 100 K.P. br.4087 KO Pečurice	Do Kat.parcele br.3852/1 KO Pečurice	185	2,7	/	> 12	/	bet	/	N
86	124	3885 KO Pečurice	Ulica lijevo od ul.sa oznakom 100 K.P. br.4087 KO Pečurice	Do Kat.parcele br.3897/5 KO Pečurice	275	3,0	/	> 12	/	bet	/	N
87	126	3932 KO Pečurice	Ulica lijevo od ul.sa oznakom 100 K.P. br.4087 KO Pečurice	Do Kat.parcele br.3894 KO Pečurice	270	2,8	/	> 12	/	asf	/	N
88	128	3961, 2767, 4018 KO Pečurice	Ulica lijevo od ul.sa oznakom 100 K.P. br.4087 KO Pečurice	Do Kat.parcele br.4093 KO Pečurice sa kracima	585	2,8	/	> 12	/	asf 415 zem 170	/	N
89	132	2760 KO Pečurice	Ulica lijevo od ul.sa oznakom 100 K.P. br.4087 KO Pečurice	Do Kat.parcele br.2761/5 KO Pečurice	135	2,8	/	5 do 10	/	zem	/	N
90	134	4092 KO Pečurice	Ulica lijevo od ul.sa oznakom 100 K.P. br.4087 KO Pečurice	Do ul.sa oznakom 180 K.P. br.4093 KO Pečurice	450	2,8	/	10 do 12	/	zem	/	N
91	152	3497 KO Pečurice	Ulica lijevo od ul.sa oznakom 100 K.P. br.4089 KO Pečurice	Do Kat.parcele br.3495 KO Pečurice	117	2,7	/	5 do 10	/	zem	/	N
92	154	3520 KO Pečurice	Ulica desno od ul.sa oznakom 150 K.P. br.3484 KO Pečurice	Do Kat.parcele br 3556 KO Pečurice	120	2,8	/	> 12	/	asf	/	N
93	156	3538 KO Pečurice	Ulica desno od ul.sa oznakom 150 K.P. br.3484 KO Pečurice	Do Kat.parcele br 3554 KO Pečurice	120	2,8	/	> 12	/	asf	/	N
94	180	4093 i 4064 KO Pečurice	Ulica lijevo od mag.puta M 2.4 Kat. parc. br.4089 KO Pečurice	Do Kat.parcele br 4087 KO Pečurice,sa krakom	1150	2,8	/	> 12	/	asf	/	N
95	150	3484 KO Pečurice	Ulica lijevo od mag.puta M 2.4 Kat. parc. br.4089 KO Pečurice	Do ulice sa oznakom 106 K.P. br 3582 KO Pečurice	175	3,0	/	> 12	/	asf	/	N

ULICE U NASELJIMA ČANJ, MIŠIĆI, ĐURMANI, BJELILA I ZAGRAĐE

Redni broj	Naziv ulice	Katastarska parcela	Granice ulice		Dužina	Širina kolovoza	Širina saob. trake	Uzdužni nagib	Atmosferska kanalizacija	Kolovozni zastor	Trotoar	Kategorija
					(m)	(m)	(m)	%				
1	Čanjska	1281/1KO Mišići	Ul. u nastavku ul.sa oznakom 20 Katastarska parc. br.2722 KO Mišići,pored plaže Čanj	Do Katastarske parc. br.1230	575	2,8	/	> 5	/	asf	/	UN
2	Mišićka	233,814,2722/2, 3541/2 KO Mišići	Ulica desno od Mag. puta M 2.4 Katastarska parc. br.2720 KOMišići	Do Čanja Katastarska prc.br.1261 KO Mišići	1480	4,2	/	> 12	/	asf	/	UN
3	Stjepana M.Zeca	1101 KO Mišići	Ul. u nastavku ul.sa oznakom 30 Katastarska parc. br.1281 KO Mišići	Do Katastarske parc. br.1096	720	4,5	/	> 12	/	asf	/	UN
4	Dubovička	dijelovi k.p.br. 884, 840, 815 i 814 KO Mišići	od Mišićke ul.	do k.p.br. 2721 KO Mišići	775	3	/	> 5	/	zem.	/	N
5	Đurmanska	1572 i 1486 KO Mišići	od M 2.4	zapadno do k.p.br. 1571/6 i istočno do k.p.br. 1487/1 KO Mišići	647	2,7	/	> 12	/	asf	/	N
6	Popa Rada Novakovića	233 KO Mišići	od M 2.4	do k.p.br. 2720 KO Mišići	580	3	/	> 12	/	bet.	/	N
7	Gornja	1935, 1907 i 1880 KO Mišići	Od Ulice Nove	do k.p.br. 1851 KO Mišići	709	3	/	> 12	/	zem	/	N
8	Nova	2104 i 2077/2 KO Mišići	od M 2.4	do k.p.br. 2016/7 KO Mišići	682	3	/	> 12	/	asf	/	N
9	Nika Rada Brežanina	2725/2, 2725/1 i 2725/4 i dio 2725/3 KO Mišići	od granice KO Mišići	do katast.parc. br.2141KO Mišići	1070	4	/	> 12	/	asf 300m	/	N
10	Veljigradska	3534 i 3532 KO Mišići	od granice KO Mišići	do k.p.br. 2914 KO Mišići	1681	3	/	> 12	/	asf	/	UN
11	Ul.br.27	3128/1, 3147 i dijelovi k.p.br. 2976/1, 3529 i 3014 KO Mišići	od Veljigradske ulice	do k.p.br. 3092 KO Mišići	571	2,5	/	> 12	/	bet.	/	N
12	Ul.br.28	3174 KO Mišići	od Veljigradske ulice	do k.p.br. 3185 KO Mišići	133	2,7	/	> 12	/	bet.	/	N
13	Ul.br.29	3531 i 2726/1 KO Mišići	od ul. Svete Petke	do k.p.br. 2892 KO Mišići	860	2,5	/	> 12	/	bet.	/	N
14	Ul.br.30	3262,3077, 3078 i 3222 i dijelovi kat.parc.br. 3257, 3225 i 3527 KO Mišići	od ul. Br.29	do k.p.br. 3221 KO Mišići	340	2,5	/	od 5 do 10	/	bet.	/	N
15	Ul.br.31	3274, 3380, 3527 i dio k.p.br. 3336 KO Mišići	od ul. Br.29	do k.p.br. 3221 KO Mišići	530	2,5	/	od 5 do 10	/	zem.	/	N
16	Ul.br.32	3274 i 3527 i dio k.p.br. 3336 KO Mišići	od k.p.br. 2729 KO Mišići (Velji potok)	do k.p.br. 1324/1 KO Mišići	372	3,2	/	od 5 do 10	/	asf	/	N
17	na grafici 20	2976, 2968 i 2800	od Veljigradske ulice	Do ul. sa oznakom 30 Katast.parc. br. 3532 KO Mišići sa krakom	450	3,2	/	od 5 do 10	/	asf	/	N
18	na grafici 21	3513, 3502, 3497 i 3491 KO Mišići	Ulica desno od ul.sa oznakom 10 Katastarska parc. br.3534 KO	Do Katastarske parc.br. 3446 KO Mišići	310	3,0	/	> 12	/	bet	/	N

19	na grafici 22	3336, 3342, 3325 KO Mišiči	Ulica desno od ul.sa oznakom 10 Katastarska parc. br.3534 KO	Do Katastarske parc.br. 3337 ko Mišiči sa kracima	227	3,0	/	5 do 10	/	asf	/	N
20	na grafici 23	2968 i 2976 KO Mišiči	od Veljigradske ulice	Do ulice br 27.	208	2,5	/	5 do 10	/	bet	/	N

ULICE U KO : PEČURICE, D.VODA, VELJE SELO, MALA GORANA, VELIKA GORANA, KUNJE I PELINKOVIĆI

Redni broj	Naziv ulice	Katastarska parcela	Granice ulice		Dužina	Širina kolovoza	Širina saob. trake	Uzdužni nagib	Atmosferska kanalizacija	Kolovozni zastor	Trotoar	Kategorija
					(m)	(m)	(m)	%				
1	1	2252 KO D.Voda 2441,113 i 2440 KO Pečurice	Od Kat.parcele 2699 KO D.voda	Do Kat.parcele 132 KO Pečurice	1890	5,0	/	> 12	/	asf	/	L
2	2	2697 KO V.Selo	Od Kat.parcele 132 KO Pečurice	Do Kat.parcele 521 KO Velje Selo	2201	2,8	/	> 12	/	asf	/	L
3	3	792,2694,912/2,2695,1065, 1076, 1096 KO D.Voda	Od Kat.parcele 2693 KO Dobra Voda	Do Kat.parcele 1145 KO D.Voda	1748	3	/	> 12	/	asf	/	L
4	4	465 i 912/2 KO D.Voda	Od ulice sa oznakom 3 Kat.parc. 792 Ko D.Voda	Do Kat.parcele 855/2 KO D. Voda	390	2,8	/	> 12	/	asf	/	N
5	5	1783,1296,2696 i 2694 KO D.Voda	Od ulice sa oznakom 3 Kat.parc. 912/2 Ko D.Voda	Do Kat.parcele 1780 KO D. Voda	1200	3,0	/	> 12	/	asf 750 mak 450	/	L
6	6	2696 KO D.Voda	Od Kat.parcele 2018 KO D.voda	Do Kat.parcele 1645 KO D. Voda	810	2,8	/	5 do 10	/	asf	/	N
7	7	1926 i1657 KO D.Voda	Od ulice sa oznakom 6 Kat.parc. Ko D.Voda	Do Kat.parcele 1917 KO D. Voda	250	2,8	/	> 12	/	bet	/	N
8	9	1961,1962,1620/1,2349 KO Velje Selo	Od Kat.parcele 2694 KO Velje Selo	Do Kat.parcele 1545 KO Velje Selo	1570	2,8	/	> 12	/	bet	/	L
9	10	1765,1808,2699,1166 KO Velje Selo	Od ulice sa oznakom 9 Kat.parcela 1962 Ko Velje Selo	Do Kat.parcele 1161 KO Velje Selo	825	2,8	/	> 12	/	bet 400 asf 425	/	N
10	11	2027 i 2265 KO Velje Selo	Od ulice sa oznakom 9 Kat.parcela 1962 Ko Velje Selo	Do Kat.parcele 2023 KO Velje Selo	430	2,8	/	> 12	/	bet	/	N
11	12	2240,2700,2239 KO Velje Selo	Od Kat.parcele 2694 KO Velje Selo	Do Kat.parcele 2077 KO Velje Selo	850	3,0	/	> 12	/	bet 450 asf 400	/	N
12	13	2449 KO Pečurice	Od Kat.parcele 1014 KO Pečurice	Do Kat.parcele 2439 KO Pečurice	540	2,8	/	> 12	/	asf	/	N
13	14	2695 KO Velje Selo,2440,534,859,2449, 2364 KO Pečurice	Od ulice sa oznakom 9 Kat.parcela 2441 Ko Pečurice	Do Kat.parcele 2439 KO Pečurice	2600	2,8	/	> 12	/	asf 1300 mak 1300	/	L

14	15	1607 i 2695 KO Velje Selo	Od Kat.parcele 2175 KO Velje Selo	Do Kat.parcele 1608 KO Velje Selo	1070	2,8	/	5 do 10	/	mak	/	N
15	17	1951,870 KO M.Gorana,1951 KO Kunje,2135,680,717,538 KO V.Gorana	Od ulice sa oznakom 26 Kat parcela 2864 KO Kunje	DO ko Klezna	3970	3	/	> 12	/	asf	/	L
16	18	527,2136,1653 KO V.Gorana	Od ulice sa oznakom 17 Kat parcela 220/1 KO V.Gorana	Do Kat.parcele 2100 KO Velika Gorana	880	2,5	/	5 do 10	/	bet 440 asf 400	/	N
17	19	1219 KO V.Gorana	Od ulice sa oznakom 17 Kat parcela 2135 KO V.Gorana	Do Kat.parcele 1211 KO Velika Gorana	390	3,0	/	> 12	/	mak	/	N
18	20	1256 KO V.Gorana	Od ulice sa oznakom 17 Kat parcela 2135 KO V.Gorana	Do Kat.parcele 1244 KO Velika Gorana	180	2,8	/	10 do 12	/	bet	/	N
19	21	1962,1933,2030,2032,2869, 2548 KO Kunje	Od ulice sa oznakom 27	Do Kat.parcele 2488 KO Kunje	2125	3,0	/	> 12	/	asf	/	L
20	22	4090 KO Kunje	Od Kat.parcele 3734 KO Kunje	Do Kat.parcele 2111 KO Kunje	570	3,0	/	> 12	/	asf	/	N
21	23	2865 KO Kunje	Od ulice sa oznakom 24 Kat.parcela 2864 Ko Kunje	Do Kat.parcele 36 KO Mala Gorana	1450	2,8	/	5 do 10	/	asf	/	N
22	24	1713,2867,2862,204,214/2, 193,2864 KO Kunje, 2448 KO Pečurice	Od Kat.parcele 2439 KO Pečurice	Do Kat.parcele 179/1 KO Kunje	5300	3,0	/	> 12	/	asf	/	L
23	25	1904, 1760 KO Kunje	Od ulice sa oznakom 26	Do Kat.parcele 1851 KO Kunje	460	2,8	/	5 do 10	/	asf	/	N
24	26	2864 KO Kunje	Od ulice sa oznakom 24 Kat.parcela 1713 Ko Kunje	Do KO Kručē	4800	3,0	/	5 do 10	/	mak	/	L

ULICE U NASELJIMA POLJE, GORNJA I DONJA ČELUGA, RENA, BURTAIŠI, RONKULA, MURVICA, KAPLJEVA

Redni broj	Naziv ulice	Katastarska parcela	Granice ulice	Dužina	Širina kolovoza	Širina saob. trake	Uzdužni nagib	Atmosferska kanalizacija	Kolovozni zastor	Trotoar	Kategorija	
				(m)	(m)	(m)	%					
1	NADBISKUPA DOBREČIČA	2015 KO S.B.	od M.2.4	do Ulice Crvenih košulja	1303	7	/	od 5 do 10	/	asf.	/	L
2	KAPLJEVSKA	3461, 3896/1 KO Polje	od Ulice Učiteljice Anke Asanović	do k.p.br.3434 KO Polje i Ulice Učitelja Blagoja Markovića	896	2,6	/	< 5	/	asf.	/	N
3	UČITELJICE ANKE ASANOVIĆ	3147, 3893 KO Polje	od Ulice Đuzepe Volpija	do Ul.br. 184	737	3	/	od 5 do 10	/	asf.	/	UN
4	TABIJSKA	388.738.912.853	od M.2.4	do Željezničke ulice, prelaza preko rijeke Rikavac i Ulice nara	2068	7	/	< 5	/	asf.	/	UN

5	UL. BR. 184	3898 KO Polje	od Ulice Marka Sekulića	do k.p.br. 1712/1 KO Polje	1539	5,5	/	< 5	/	asf.	/	L
6	BELVEDERSKA	1944,1908,1962,1906 KO Polje	od Ulice Crvenih košulja	do M.2.4	444	4	/	od 5 do 10	/	asf.	/	N
7	Na grafici br. 80	1906 KO Polje	od Ulice Belvederske	do k.p.br. 1927 KO Polje	227	5	/	od 5 do 10	/	asf.	/	N
8	Na grafici br. 78	3693 KO Polje	od Ul.br. 184	do k.p.br. 3702 KO Polje	180	3	/	< 5	/	asf.	/	N
9	MARKA SEKULIĆA	3895 KO Polje	od Ulice Tabijske	do k.p.br. 3812 KO Polje	1281	2,8	/	< 5	/	asf.	/	L
10	Na grafici br. 79	3896/3 KO Polje	od Ul.br. 185	do k.p.br. 3896/2 KO Polje	224	4	/	< 5	/	asf.	/	N
11	PJEŠIVAČKA	3029,3060,3061 KO Polje	od Ulice Tabijske	do Željezničke ulice	575	3	/	< 5	/	asf.	/	N
12	ŽELJEZNIČKA	6102/1 KO Novi Bar 3888/1 KO Polje	od M.2.4	do k.p.br. 3891 KO Polje	1435	7	/	< 5	/	asf.	/	L
13	SELIM BEGA BARSKOG	3878 KO Polje	od Ulice Crvenih košulja	do M.2.4	560	3,5	/	od 5 do 10	/	asf.	/	L
14	DR. BOŽIDARA PERAZIĆA	3879 KO Polje	od Ulice Crvenih košulja	do k.p.br. 2043 KO Polje	471	4,5	/	od 5 do 10	/	asf.	/	N
15	ANDRIJE MIRANOVIĆA	3886/1, 2509 KO Polje	od Ulice Đuzepa Volpija	do Željezničke ulice	978	4	/	od 5 do 10	/	asf.	/	L
16	RONKULSKA	2519,3885 KO Polje	od M.2.4	do Ulice Andrije Miranovića	618	4	/	od 5 do 10	/	asf.	/	L
17	ULICA RUZMARINA	3884 KO Polje	od M.2.4	do 3873/2 KO Polje	332	3,8	/	od 5 do 10	/	asf.	/	N
18	ULICA LOVORA	2155 KO Polje	od M.2.4	do k.p.br. 3873/2 KO Polje i Ulice ružmarina	300	3,5	/	od 5 do 10	/	asf.	/	N
19	LOVRIJENAČKA	2122,2670,3882 KO Polje	od Ulice Tabijske	do M.2.4 i k.p.br. 2915 KO Polje	1300	3	/	< 5	/	asf.	/	L
20	ULICA RENA 1	1760 KO Polje	od Ulice Nadbiskupa Dobrečića	do k.p.br.1771 KO Polje	200	3	/	< 5	/	asf.	/	N
21	ULICA RENA 2	1776 KO Polje	od Ulice Nadbiskupa Dobrečića	do k.p.br. 1772 KO Polje	253	3,5	/	< 5	/	asf.	/	N
22	DR. JOSIPA PERE	3880 KO Polje	od Ulice Crvenih košulja	do rijeke Rikavac	505	4	/	od 5 do 10	/	asf.	/	N
23	ULICA VELIKI MOST	3881 KO Polje	od Ulice Crvenih košulja	do k.p.br. 2744 KO Polje	431	4	/	od 5 do 10	/	asf.	/	N
24	DR. CVETKA POPOVIĆA	1812, 1829 KO Polje	od Ulice Nadbiskupa Dobrečića	do M.2.4	556	3,5	/	od 5 do 10	/	asf.	/	N
25	Na grafici 81	K.P.3883 KO Polje	od K.P 3886 KO Polje	do k.p. 3873 KO Polje	520	2,5	/	< 5	/	asf.	/	N
26	Na grafici 82	K.P 3530 KO Polje	od K.P 3887 KO Polje	do K.P 3524/1 KO Polje	94	2,8	/	< 5	/	asf.	/	N
27	Na grafici 83	K.P 328 KO Polje	od K.P 3893 KO Polje	do K.P 3599 KO Polje	175	3	/	< 5	/	asf.	/	N
28	Na grafici 84	K.P 2888 KO Polje	od Ulice Tabijske	do K.P. 2913 ko Polje	155	2,8	/	< 5	/	asf.	/	N

ULICE U NASELJIMA POPOVIČI I BISKUPADA

Redni broj	Naziv ulice	Katastarska parcela	Granice ulice		Dužina	Širina kolovoza	Širina saob. trake	Uzdužni nagib	Atmosferska kanalizacija	Kolovozni zastor	Trotoar	Kategorija
					(m)	(m)	(m)	%				
1	21	6014 KO N.Bar	Ul. desno od ul.sa oznakom 20 Kat.parc.br.6019 KO N.Bar, iza Naftinih zgrada	Do Kat.parc.br.6008 KO Novi Bar, sa krakom	235	5	/	5 do 10	/	asf	/	N
2	23	1383 KO N.Bar	Ul. desno od ul.sa oznakom 20 Kat.parc.br.6019 KO N.Bar,	Do Kat.parc.br.1369 KO Stari Bar	225	3	/	5 do 10	/	asf	/	N
3	25	1287 i 1276 KO St.Bar	Ul. desno od ul.sa oznakom 20 Kat.parc.br.6019 KO N.Bar,	Do kanala Rena Kat.parc.br.1324 KO Novi Bar	366	2,8	/	> 12	/	asf	/	N
4	22	1313 KO Stari bar	Ul.lijevo od ul.put Nadiskupa Dobr. Kat.parc.br.2015 KO N.Bar,	Do Kat.parc.br.1324 KO Stari Bar	277	2,5	/	> 12	/	asf	/	N
5	26	1276 KO Stari Bar	Ul.lijevo od ul.25 Kat.parc.br.1358 KO N.Bar,	Do Kat.parc.br.1236 KO Stari Bar	309	3,0	/	> 12	/	asf	/	N

ULICE U NASELJIMA STARI BAR, GRETVA, BELVEDER, BAUKOVO, PODGRAD, BRBOT, BISKUPADA

Redni broj	Naziv ulice	Katastarska parcela	Granice ulice		Dužina	Širina kolovoza	Širina saob. trake	Uzdužni nagib	Atmosferska kanalizacija	Kolovozni zastor	Trotoar	Kategorija
					(m)	(m)	(m)	%				
1	CRVENIH KOŠULJA	2015 KO S.B.	od Ulice Nadbiskupa Dobrečića	do Ulice Mitra Ratkovića	843	5	/	od 5 do 10	/	asf.	/	L
2	POPA VASA VUKOTIČA	1711 KO S.B.	od Podgradske ulice	do Ulice Crvenih košulja	442	3	/	< 5	/	asf.	/	N
3	PODGRADSKA	1692, 1928 KO S.B.	od Ulice Crvenih košulja	do Izvora Kainak i Bunara (k.p.br. 2009 KO S.B.)	1040	5	/	< 5	/	asf.	/	L
4	RUSKE SOLIDARNOSTI	1686, 1449 KO S.B.	od Ulice Crvenih košulja	do Ulice 9.januara	523	6	3	> 12	/	asf.	/	L
5	9. JANUARA	1428,1456 KO S.B.	od Ulice Nadbiskupa Dobrečića	do vrata Starog grada	970	7	3,5	od 5 do 10	/	asf.	/	L
6	ČASNIH SESTARA	1678 KO S.B.	od Podgradske ulice	do Ulice Ruske solidarnosti	112	4	/	od 5 do 10	/	asf.	/	UN
7	LUKE JOVOVIĆA	1788 KO S.B.	od Podgradske ulice	do Ulice Omerbašića	211	2,7	/	< 5	/	asf.	/	N
8	MARKA MILJANOVA	1902 KO S.B.	od Podgradske ulice	do Ulice Omerbašića	211	3	/	< 5	/	asf.	/	N

9	OMERBAŠIĆA	1788,1789,1928 KO S.B.	od raskrsnice Podgradske i Popa Vasa Vukotića	polukružno do Podgradske	627	3	/	< 5	/	asf.	/	L
10	KOVAČKA	1653, 1969, 1933 KO Stari Bar	od Ulice Podgradske	do Ulice Starobarske	306	3	/	od 5 do 10	/	asf.	/	N
11	GRETVANSKA	1068,1094,1044,1008,1049,998,988 KO S.B.	od Ulice Škanjevića	do Brbotške ulice	1277	3,00	/	> 12	/	asf.	/	N
12.	STAROBARSKA	1554, 887, 2014, 818 KO S.B.	od ulaska u Stari grad	do k.p.br. 819 KO S.B.	410	4	/	od 5 do 10	/	asf.	/	N
13	ŠKANJEVIĆA	1068 KO S.B.	od Ulice Starobarske	do vrata Starog grada	375	3	/	od 5 do 10	/	asf.	/	UN
14	BRBOTSKA	895,981 KO S.B.	od ulaza u Stari grad	do Grevanske ulice	300	2,75	/	> 12	/	asf.	/	N
15	ANDROVIĆA BRIJEG	1287, 1276 i 1313 KO Stari Bar	od Ulice Sutormanske	do Ulice Nadbiskupa Dobrečića	978	2.5 - 3	/	> 12	/	asf.	/	L
16	ZEJNEL BEGA HAVARIĆA	711 i 726 KO S.BAR	od Grevanske ulice	do ulice Dukljanskih ratnika	613	3	/	> 13	/	asf.	/	N
17	DUKLJANSKIH RATNIKA	711, 580, 400, 2011, 219 KO S.BAR i 3164,3209/2 i 2431 KO ZUPCI	od ulice Zajnel bega Hvarića	do Sutormanske ulice	2045	2,5-3	/	> 14	/	asf. 930 m i mak 1075	/	L

ULICE U NASELJIMA ŠUŠANJ, ZELENI POJAS, GLAVANOVIĆI, GROMANIĆI, PERJAKOVIĆI

Redni broj	Naziv ulice	Katastarska parcela	Granice ulice		Dužina	Širina kolovoza	Širina saob. trake	Uzdužni nagib	Atmosferska kanalizacija	Kolovozni zastor	Trotoar	Kategorija
					(m)	(m)	(m)	%				
1	UI. BR. 13	815 KO Šušanj	od 825/1 KO Šušanj	do k.p. 621 KO Šušanj	402	3,0	/	> 12	/	asf.	/	N
2	UL. BR. 14	825/1 KO Šušanj	od željezničke pruge	do k.p.br. 806/2,832/16,832/185,832/1, 825/14 KO Šušanj	638	4,0	/	> 12	/	asf.	/	N
3	UL.BR. 15	832/1,825/1 KO Šušanj	od Ulice Glavanovića	do k.p.br.824 KO Šušanj (potok)	340	4,0	/	< 5	/	asf.	/	N
4	UL.BR. 16	832/1,825/1 KO Šušanj	od Ulice Glavanovića	do k.p.br.824 KO Šušanj (potok)	409	4,0	/	< 5	/	asf.	/	N
5	UL.BR. 17	832/1,825/1 KO Šušanj	od Ulice Glavanovića	do k.p.br.824 KO Šušanj (potok)	468	4,0	/	< 5	/	asf.	/	N
6	UL.BR. 18	825/1 KO Šušanj	od k.p.br. 833/1 KO Šušanj	do k.p.br.824 KO Šušanj (potok)	456	4,0	/	< 5	/	asf.	/	N
7	UL.BR. 19	825/1 KO Šušanj	od k.p.br.833/30 KO Šušanj	do k.p.br. 825/32 KO Šušanj	370	4,0	/	< 5	/	asf.	/	N
8	UL.BR. 3	4176,4183 KO Šušanj	od k.p.br.4184/7 KO Šušanj	do k.p.br. 4154/4 KO Šušanj i Ul.br. 4	174	4,0	/	> 12	/	asf.	/	N
9	UL.BR. 5	4672, 3814, 3790, 3805, 3775 i 3219 KO Šušanj	od Ulice Josipa Sladea	do k.p.br. 3223/7, 3187, 3782/5, 3202 i 3218/1 KO Šušanj	790	3,1	/	> 12	/	asf, mak. beton	/	N
10	JADRANSKA	4673, 4670, 4436 i 2317 KO Šušanj	od željezničke pruge	do rijeke Željeznice i k.p.br. 2302 i 2309 KO Šušanj	1740	3,5	/	> 12	/	asf	/	L
11	UL.BR. 9	4028, 4666, 4069, 3948 i 3952 KO Šušanj	od Šušanjske ulice	do k.p.br. 3929/1, 4062, 3944 i 3941 KO Šušanj	760	2,8	/	od 5 do 10	/	asf	/	N
12	Na grafici br. 77	k.p.br. 3522 KO Šušanj	od Šušanjske ulice	do k.p.br.3523 KO Šušanj	105	2,8	/	od 5	/	asf	/	N

									do 10				
13	Na grafici br. 78	k.p.br. 3512 KO Šušanj	od Šušanjske ulice	do k.p.br.3493 KO Šušanj	118	2,8	/	od 5 do 10	/	asf	/	N	
14	UL.BR. 10	4663 KO Šušanj	od Šušanjske ulice	do Ulice br. 11	335	3	/	od 5 do 10	/	asf	/	N	
15	UL.BR. 11	3430,3431,3437 KO Šušanj	od Šušanjske ulice	do k.p.br. 2663 i 3381 KO Šušanj	565	2,8	/	> 12	/	asf.	/	N	
16	UL.BR. 12	2790,4661 KO Šušanj	od Šušanjske ulice	do k.p.br. 961 KO Šušanj	750	2,8	/	> 12	/	asf.	/	N	
17	Na grafici br. 74	3674 KO Šušanj	od Šušanjske ulice	do k.p.br. 3996 KO Šušanj	110	2,8	/	od 5 do 10	/	asf	/	N	
18	UL.BR. 4	3865,4165 KO Šušanj	od k.p.br. 4194/3 KO Šušanj	do k.p.br. 3889 i 4166 KO Šušanj	287	2,8	/	> 12	/	bet.	/	N	
19	KRAGUJEVA-ČKA	4671, 4230, 4235, 4485 i 4671 KO Šušanj	od Jadranske ulice	do Ulice Josipa Sladea i k.p.br. 4486,4475,3186 KO Šušanj	856	3,1	/	od 5 do 10	/	asf	/	N	
20	UL.BR. 20	4634 i 4638 KO Šušanj	od Jadranske ulice	do k.p.br. 4623 KO Šušanj	195	2,8	/	od 5 do 10	/	asf	/	N	
21	Na grafici br. 72	3695 KO Šušanj	od Šušanjske ulice	do k.p.br. 3729/1 KO Šušanj	146	2,8	/	od 5 do 10	/	asf	/	N	
22	Na grafici br. 73	3328/1 KO Šušanj	od Šušanjske ulice	do k.p.br. 3718/2 KO Šušanj	180	2,8	/	> 12	/	asf.	/	N	
23	JOSIPA SLADEA	4672, 4519, 3783, i 4667 KO Šušanj	od Šušanjske ulice	do Jadranske ulice i k.p.4534 KO Šušanj	1494	3,1	/	> 12	/	asf, mak. beton	/	L	
24	UL.BR. 8	2861 KO Šušanj	od Ulice Josipa Sladea	do k.p.br. 2862 KO Šušanj	131	3,0	/	> 12	/	asf.	/	N	
25	UL.BR. 7	4126 KO Šušanj	od željezničke pruge	do k.p.br. 4660 KO Šušanj	144	5,0	/	> 12	/	asf.	/	N	
26	UL.BR. 6	4153 KO Šušanj	od 4142/4 KO Šušanj	do 3881 KO Šušanj	314	3,5	/	> 12	/	asf.	/	N	
27	Na grafici br. 76	3881 KO Šušanj	od Ulice Josipa Sladea	polukružno do Ulice Josipa Sladea	124	3,0	/	od 5 do 10	/	asf	/	N	
28	UL.BR. 2	3851,4213 KO Šušanj	od Ulice br. 4	do k.p.br.3864/3 KO Šušanj i Ulice Josipa Sladea	243	2,8	/	od 5 do 10	/	asf	/	N	
29	MILIVOJA BARJAMOVIĆA	4669, 3124, 3138, 3173, 3172, 3182 i 3154 KO Šušanj	od Jadranske ulice	do k.p.br. 3176, 3183/1, 3125 i 2952 KO Šušanj	1370	3,3	/	> 12	/	bet.	/	L	
30	Na grafici 100	3535 KO Šušanj	od Šušanjske ulice	do k.p.br. 35256 KO Šušanj	90	3	/	> 12	/	bet.	/	N	
31	Na grafici 200	4000 KO Šušanj	od Šušanjske ulice	do k.p.br. 3727/2 KO Šušanj	100	3	/	> 12	/	bet.	/	N	
32	Šušanjska ulica	4665 KO Šušanj	od željezničke pruge stajalište Šušanj kp 6477 KO Šušanj	do k.p.br. 2309 KO Šušanj	1574	3,5	/	>12	/	asf	/	L	

ULICE U NASELJIMA, SUTOMORE, MIROŠICA 1 I 2, HAJ-NEHAJ, ZELEN I RATAČ

Redni broj	Naziv ulice	Katastarska parcela	Granice ulice	Dužina	Širina kolovoza	Širina saob. trake	Uzdužni nagib	Atmosferska kanalizacija	Kolovozni zastor	Trotoar	Kategorija	
				(m)	(m)	(m)	%					
1	SPIČANSKA	797,674/2,285/39,1843/1, 1852,1903,1882,1872,1868 KO Sutomore	od ulice Save Kovačevića	do plaže Maljevik	2028	7,0	2x3,5	< 5	450 m	asf.	da	L

2	Svete Petke	2534 KO Sutomore i k.p.br.1860, 1864 i 3299/1 KO Mišići	od Spičanske ul.	do Veljigradske ul.	888	3,5	/	< 5	/	zem	/	N
3	PRIBOJSKA	1741 i dio k.p.br. 1742 KO Sutomore	od M 2.4	do k.p.br. 1802 KO Sutomore	291	3,0	/	< 5	/	zem	/	N
4	UL. SUVI POTOK	2533/2 KO Sutomore	od M 2.4	do Bulevara Marka Brežanina	432	6,0	/	< 5	/	asf	/	L
5	SVETOG NIKOLE	1451/1,1451M,1451/3,29 3/3 KO SUTOMORE	od M 2.4	do k.p.br. 1471 KO Sutomore	300	3,0	/	10 ∞ 12	/	asf	/	N
6	STJEPANA MITROVA LJUBIŠE	2091,655/2,285/43,603/2 KO SUTOMORE	od M 2.4	do k.p.br. 2542 KO SUTOMORE	309	2,8	/	> 12	/	asf	/	N
7	NJEGOŠEVA	1454/1,419/1,421/7,KO SUTOMORE	od ulice Save Kovačevića	do ul. Svetog Nikole	800	7,0	2x3, 5	< 5	300 m	asf 310 m	/	UN
8	RATAČKA	2491/1 KO Sutomore	Ulica desno od ul.sa oznakom 10 Katastarska parc. br.2441 KO Sutomore	Do Katast.parcela br. 2488 KO Sutomore	145	3,0	/	5	/	mak	/	N
9	KOSOVSKA	702/1,581/2,582/2,582/4, 588/1,655/2 KO Sutomore	od Njegoševe ul.	do Spičanske ul.	440	7,0	2x3, 5	7,8	/	asf	/	UN
10	CRNOGORSKA	1453,385/1 KO Sutomore	od M 2.4	do Njegoševe ul.	380	3,5	/	> 12	/	asf	/	N
11	SAVE KOVAČEVIĆA	729,1455 KO Sutomore	od M 2.4	do ulice Kapetana Ivana Zankovića	790	7,0	2x3, 5	8,3	/	asf	/	UN
12	UL. 20. jula	1456 KO Sutomore	od Sutomorske ul.	do Đuričinog potoka sa krakom sa desne strane do k.p.br. 779/1	475	5,5	2x2, 25	6	/	asf	/	UN
13	SUTOMORSKA	2540,513 KO Sutomore	od ul. Save Kovačevića	do Obale Iva Novakovića	490	4,5	/	6	/	asf	da	UN
14	VUKA KARADŽIĆA	1455,2000/8,2015/1KO Sutomore	od ul. Save Kovačevića	do ulice Kapetana Ivana Zankovića	361	7,0	2x3, 5	< 5	/	asf	da	UN
15	KAPETANA IVANA ZANKOVIĆA	1455 KO Sutomore	od Sutomorske ul.	do ul. Save Kovačevića	200	6,0	2x3	8,3	/	asf	da	UN
16	SVETOG ROKA	2476 KO SUTOMORE	od 2512 KO Sutomore	do k.p.2459/19 KO Sutomore	88	2,5	/	> 12	/	bet	/	N
17	OBALA IVA NOVAKOVIĆA	2541,2540/1,2044 KO Sutomore	od ul. Kapetana Ivana Zankovića	do M 2.4	1945	4,0	/	do 10	/	asf	/	UN
18	VRELO BRCA	2247 KO Sutomore	od Obale Iva Novakovića	do k.p.br. 2246 KO Sutomore	125	4,0	/	> 12	/	asf	/	N

19	BRVAČKA	2262/1 KO Sutomore	od Obale Iva Novakovića	do k.p.br. 2208 KO Sutomore	255	6,0	/	> 12	/	asf	/	UN
20	DONJA	2537 KO Sutomore	od k.p.br. 1644 KO Sutomore	do k.p.br. 1703/11 KO Sutomore	325	4,0	/	> 12	/	zem	/	N
21	na grafici 132	1606 KO Sutomore	od k.p.br. 1644 KO Sutomore	do Bulevara Marka Brežanina	137	3,0	/	< 5	/	zem	/	N
22	na grafici 133	1554 KO Sutomore	od M 2.4	do k.p.br. 1555 KO Sutomore	148	3,0	/	< 5	/	zem	/	N
23	na grafici 134	1514 i 1530 KO Sutomore	od M 2.4	do k.p.br. 1521 i 1525 KO Sutomore	253	2,8	/	> 12	/	asf	/	N
24	na grafici 135	2512, 2441 KO SUTOMORE	od M 2.4	do k.p.2505 i 2442/1 KO Sutomore	562	3,0	/	< 5	/	zem	/	N

ULICE U NASELJIMA GORNJA I DONJA TOMBA

Redni broj	Naziv ulice	Katastarska parcela	Granice ulice	Dužina	Širina kolovoza	Širina saob. trake	Uzdužni nagib	Atmosferska kanalizacija	Kolovozni zaostor	Trotoar	Kategorija	
				(m)	(m)	(m)	%					
1	NA GRAFICI BR. 218	370 KO Tomba	od Ulice Maruško	Do naselja Bartula sa kracima	265	2,8	/	> 12	/	bet	/	N
2	ULICA MARUŠKOVO	370,434 KO Tomba	od Zaljevske ulice	do granice KO Tomba	912	3,5	/	> 12	/	bet	/	N
3	ZALJEVSKA	1036 KO Tomba	dio starog puta Bar - Ulcinj od Ulice Mitra Ratkovića	do granice KO Tomba	1600	5	/	od 5 do 10	/	asf.	/	L
4	STARE MASLINE	1031 KO Tomba	od M.2.4	do Ulice Mitra Ratkovića	290	6	2x3	od 5 do 10	da	asf.	/	L
5	DR. ERNESTO DE BENEDETI	204 i djelovi k.p.br. 1037 i 1035 KO Tomba	od Ulice Mitra Ratkovića	do granice KO Tomba	890	2,8	/	> 12	/	mak	/	N
6	TOMBARSKA	1550 KO Tomba	od M.2.4	do k.p.br. 1549 KO Tomba	1725	3,1	/	od 5 do 10	/	asf.	/	L
7	UL.BR. 177	1552 KO Tomba	od Ulice Tombarske	do k.p.br. 1383 KO Tomba	914	2,7	/	13	/	asf.	/	N
8	UL.BR. 176	1553 KO Tomba	od Ulice Donja Tomba	do Tombarske ulice	500	2,3	/	< 5	/	asf.	/	N
9	ULICA DONJA TOMBA	1551,1553,1491/1 KO Tomba	od Tombarske ulice	do k.p.br. 1549 (potok) i 1492/2 KO Tomba	1052	2,3	/	od 5 do 10	/	asf.	/	N
10	DANILO M. MIJOVIĆA	1339,1550,1554 KO Tomba	od Ulice br. 177	do Ulice od mostića	507	3	/	od 5 do 10	/	asf.	/	N
11	ULICA OD MOSTIĆA	1549 KO Tomba	od Tombarske ulice	do Ulice Danila M. Mijovića	645	2,3	/	od 5 do 10	/	asf.	/	N

ULICE U NASELJU TOPOLICA

Redni broj	Naziv ulice	Katastarska parcela	Granice ulice	Dužina	Širina kolovoza	Širina saob. trake	Uzdužni nagib	Atmosferska kanalizacija	Kolovozni zastor	Trotoar	Kategorija	
				(m)	(m)	(m)	%					
1	Bul. Petrovića	6461 KO N. Bar	Od ulice JNA (skladište Centrojadrana), Kat. Parcela br. 6472 KO N.Bar	Do ulice IV C.P.Brigade, Kat. Parcela br. 6450 KO N. Bar	2000	19,0	6 x 3,15	<5	da	asf	da	UN
2	Bulevar Revolucije	6460 KO N. Bar	Od ulice J. Tomaševića , Kat. Parcela br. 6458 KO N.Bar	Do ulice R. Lekića , Kat. Parcela br. 6463 KO N. Bar	763	19,0	6 x 3,15	<5	ne	asf	da	UN
3	Obala 13 Jul	6456, 5739, 5737, 5736, 5740 i 5741 KO N. Bar	Od produžetka pravca lukobrana Poligonska tačka br.1693	Do ulice V. Rolovića , Kat. Parcela br. 5782 KO N. Bar	230	14,0	4x3,5	<5	da	asf	da	UN
4	JNA	6472 i 6090 KO N. Bar	Od ulice Barskih logoraša	Do raskrsnice kod Biskupade, Kat. Parcela br. 2015 KO N. Bar	1280	7,5	2x3,75	<5	da	asf	da	UN
5	Branka Čalovića	6459 KO N. Bar	Od ulice Obala 13 Jul, Kat. Parcela br. 6456 KO N.Bar	Do ulice Jovana Tomaševića, Kat. Parcela br. 5806 KO N. Bar	373	9,8	2x4,9	<5	da	asf	da	UN
6	Popa Dukljanina	5805 KO N. Bar	Od ulice Maršala Tita, Kat. Parcela br. 6457 KO N.Bar	Do ulice Jovana Tomaševića, Kat. Parcela br. 5086 KO N. Bar	144	4,0	4,0	<5	da	asf	da	UN
7	Vladimira Rolovića	5767, 5750 i 5782 KO N. Bar	Od ulice Obala 13 Jul, Kat. Parcela br. 6456 KO N.Bar	Do raskrsnice Tri kule, Kat. Parcela br. 6461 KO N. Bar	705	8,0	2x4,0	<5	da	asf	da	UN
8	Maršala Tita	6457 KO N. Bar	Od ulice Branka Čalovića (hotel Agava), Kat. Parcela br. 6459 KO N.Bar	Do ulice Jovana Tomaševića (Doma kulture), Kat. Parcela br. 6458 KO N. Bar	660	7,0 4,0	2x3,5 1x4,0	<5	da	asf	da	UN
9	Jovana Stojanovića	5776 i 5771 KO N. Bar	Od ulice Jovana Tomaševića, Kat. Parcela br. 6458 KO N.Bar	Do Ulice 24 Novembar, Kat. Parcela br. 6459 KO N. Bar	241	6,0	2x3,0	<5	da	asf	da	UN
10	24.Novembra	5810, 5809, 5814 i 6459 KO N. Bar	Od ulice Vladimira Rolovića, Kat. Parcela br. 5767 KO N.Bar	Do Kongrapovih zgrada	400	6,4	2x3,2	<5	da	asf	da	UN
11	Mila Boškovića	5713 KO N. Bar	Od ulice Vladimira Rolovića (Tri kule), Kat. Parcela br. 5767 KO N.Bar	Do osnovne škole "Blažo J. Orlandić", Kat. Parcela br. 5721 KO N. Bar	300	7,0	2x3,5	<5	da	asf	da	UN
12	Makedonska	6462 KO N. Bar	Od Bulevara 24. Novembar, Kat. Parcela br. 6461 KO N.Bar	Do kraja Makedonskog naselja, Kat. Parcela br. 5708 KO N.Bar	587	7,0	2x3,5	<5	da	asf	da	UN
13	Rista Lekića	6463, 4990 i 5003 KO N. Bar	Od Makedonske ulice, Kat. Parcela br. 6463 KO N.Bar	Do BOTC, Kat. Parcela br. 4670 KO N.Bar	954	7,0	2x3,5	<5	da	asf	da	UN
15	Požarevačka	5705 KO N. Bar	Od ulice Rista Lekića Kat. Parcela br. 6463 KO N.Bar	Do željezničke pruge, Kat. Parcela br. 5696 KO N.Bar	312	5,5	2x2,75	<5	da	asf	da	UN
16	Borska	5700 KO N. Bar	Od ulice Rista Lekića, Kat. Parcela br. 6453 KO N.Bar	Do željezničke pruge, Kat. Parcela br. 6447 KO N.Bar	360	5,5	2x2,75	<5	da	asf	da	UN
17	Učiteljice M. Pejović Dedović	5763, 6761,5760 KO N. Bar	Od ulice Mila boškovića, Kat. Parcela br. 5713 KO N.Bar	Do Kat. Parcela br. 5720 KO N.Bar	284	6,0	2x3,0	<5	da	asf	da	UN
18	ulica Crnojevića	5709/23 KO N. Bar	Nastavak Borske ulice (Raskrsnica sa ulicom Rista Lekića), Kat. Parcela br: 6463 KO N. Bar	Do nastavka Bulevara 24. Novembar, Kat. Parcela br: 6461 KO N. Bar	263	6,0	2x3,0	<5	da	asf	da	UN

19	Muftije Murtezira Karadževića	5709/23 KO N. Bar	Nastavak Požarevače ulice (raskrsnica sa ulicom Rista Lekića), Kat. Parcela br: 6463 KO N. Bar	Do nastavka Bulevara 24. Novembar, Kat. Parcela br: 6461 KO N. Bar	263	6,0	2x3,0	<5	da	asf	da	UN
20	Balšića	5709/23 KO N. Bar	Ulica lijevo od Makedonske ulice prema poslovnom centru, Kat. Parcela br: 6462 KO N. Bar	Do Bulevara revolucije, Kat. Parcela br: 6460 KO N. Bar	317	6,0	2x3,0	<5	da	asf	da	UN
21	Beogradska	6473 KO N. Bar I 2395 KO N. Polje	Ulica desno od ulice JNA (kod skladišta Centrojadrana), Kat. Parcela br: 6472 KO N. Bar	Do Željezničke stanice, Kat. Parcela br: 2382 KO N. Bar	908	7,0	2x3,5	<5	/	asf	da	UN
22	Vojvode Maše Đurovića	6463 I 4656 KO N. Bar	Nastavak ulice Rista Lekića, Kat. Parcela br: 5463 KO N. Bar	Do rijeke Željeznice, Kat. Parcela br: 6439 KO N. Bar	749	5,0	/	<5	da	asf	da	UN
23	Lučka	6491 KO N. Bar	Ulica desno od ulice JNA (nastavak ulice Jovana Tomaševića), Kat. Parcela br: 6472 KO N. Bar	Do ulaza u Luku Bar (kod objekta Hladnjača), Kat. Parcela br: 6488/2 KO N. Bar	406	9,0	3x3,0	<5	/	asf	da	UN
24	Šćepana Malog	4712/1, 6455 i 4976/1 KO N. Bar	Ulica desno od Bul. revolucije, Kat. Parcela br: 4977/9 KO N. Bar	Do Kat.Parcele 4722 KO N. Bar	637	6,0	3	<5	/	asf	/	UN
25	Barskih Logoraša	6472 KO N. Bar	Od ulice Obala 13 Jul, Kat. Parcela br. 6456 KO N.Bar	Do ulice JNA	340	7,5	2 x 3,75	<5	da	asf	da	UN
26	Kralj.J.Anžuske	6123, 6254, 6253 I 6225 KO N. Bar	Ulica lijevo od ulice JNA, Kat. Parcela br. 4672 KO N. Bar (kod Servisimporta), sa dva kraka	Do Bulevara 24. Novembra, Kat. Parcela br: 6461 KO N. Bar	857	3,1	/	<5	/	asf	/	N
27	Danila Lekića	4983, 4991 KO N. Bar	Ulica lijevo od ulice Rista Lekića, Kat. Parcela br: 6463 KO N. Bar	Do Kat.Parcele 4978 KO N. Bar	270	6,0	2X3,0	<5	/	asf	/	UN
28	Trgovačka	5824, 6146 KO N.Bar	Ulica lijevo od ulice Makedonske, Kat. Parcela br: 6462 KO N. Bar	Do Kat.Parcele 6146 KO N. Bar	310	5,0	2X2,5	<5	/	asf	da	UN
29	Bran. Bajе Bajkovića	5824, 5827 KO N.Bar	Ulica lijevo od ulice Bul.Petrovića, Kat. Parcela br: 6461 KO N. Bar	Do ulice Makedonske Kat.Parcele 6162 KO N. Bar	395	4,0	/	<5	/	asf	/	UN
30	Petra Vojvodića	6474 I 6494 KO N. Bar	Ulica od zgrade Bar Bilja (Monopol), Kat. Parcela br: 3355 KO N. Polje	Do nekadašnjeg prelaza Željeznice pruge (stara rampa), Kat. Parcela br: 6447 KO N. Bar	1187	5,0	/	<5	/	asf	/	UN
31	Majora Mećikukića	6471 KO N. Bar	Ulica desno od Makedonske ulice, Kat. Parc. br: 6462 KO N. Bar, kroz naselje Bjeliši	Do ulice sa oznakom 7, Kat. Parcela br: 6474 KO N. Bar	1070	2,8	/	<5	/	asf	/	N
31	Pristanska	3409, 3890, 3238 KO Polje	Ulica od Ž. stanice, Kat. Parc. br: 3409 KO N. Polje, s desne strane kolosjeka prema brdu Volujica	Do pješačkog prelaza ispod željezničke pruge, Kat. Parcela br: 3409 KO N. Polje	1215	4,3	/	<5	/	asf	/	N
32	Monopolska	3889 KO Polje	Ulica desno od ulice sa oznakom 9, Kat. Parcela br: 3409 KO N. Polje	Do ulice sa oznakom 7, Kat. Parcela br: 6474 KO N. Bar	470	2,7	/	<5	/	asf	/	N
33	Jovana Tomaševića	5800 KO N. Bar	Od ulice JNA, Kat. Parcela br. 6472 KO N.Bar	Do Bulevara Petrovića, Kat. Parcela br. 4980/1 KO N.Bar	1440	7,0	2x3,5	<5	da	asf	da	UN
34	Dinastije Vojisavljević	5709/23 KO N. Bar	Od ulice Muftije M. Karadževića 5709/23 KO N. Bar	Do ulice dinastije Crnojević 5709/23 KO N. Bar	383	6,0	2x3,0	<5	da	asf	da	UN
35	Bjeliška	5909 KO N. Bar	Ulica desno od ulice sa oznakom 12, Kat. Parcela br: 6234 KO N. Bar	Do ulice sa oznakom 7, Kat. Parcela br: 6461 KO N. Bar	463	3,1	/	<5	/	asf	/	N
36	Popa Pavla Radunovića	5720 I 5721/1 KO N.Bar	Od ulice J. Tomaševića , Kat. Parcela br. 6458 KO N.Bar	Do ulice Bulevar Revolucije Kat.parc.6460 KO N. Bar	275	7,0	2x3,5	<5	da	asf	da	UN
37	Mitra Đurovića	4714 KO N.Bar	Od ulice Šćepana malog	Do Kat.parc.4710/1 KO N. Bar	103	3,0	/	<5	da	asf	da	N
38	učitelja Marka Kaluđerovića	6390 KO Novi Bar	Od ulice Petra Vojvodića k. P. br. 6474 KO Novi Bar	Do Kat.parc.br.6391 KO Novi Bar	216	3,0	/	<5	da	asf	da	N

ULICE U NASELJIMA GORNJE I DONJE ZALJEVO

Redni broj	Naziv ulice	Katastarska parcela	Granice ulice		Dužina	Širina kolovoza	Širina saob. trake	Uzdužni nagib	Atmosferska kanalizacija	Kolovozni zastor	Trotoar	Kategorija
						(m)	(m)	(m)	%			
1	ĐUZEPE VOLPIJA	2547 KO Zaljevo	od katastarske granice sa KO Tomba	do k.p.br. 2423 KO Zaljevo	955	5	/	< 5	da	asf.	/	L
2	ZALJEVSKA	2066, 2069 KO Zaljevo	od granice sa KO Tomba	do granice sa KO Dobra Voda	1410	6	/	od 5 do 10	da	asf.	/	L
3	UL.BR. 180	2548 KO Zaljevo	od Ulice Danila M. Mijovića	do k.p.br. 2544 KO Zaljevo	453	2,5	/	od 5 do 10	da	asf.	/	N
4	UL.BR. 181	2221 KO Zaljevo	od Ulice Danila M. Mijovića	do k.p.br. 1/1 KO Zaljevo (Volujica)	324	2,5	/	< 5	da	asf.	/	N
5	UL.BR. 183	2351 KO Zaljevo	od Ulice Danila M. Mijovića	do M.2.4	345	2,5	/	od 5 do 10	da	asf.	/	N
6	ULICA POD SKALICOM	2398 KO Zaljevo	od Ulice Danila M. Mijovića	do k.p.br. 1/1 KO Zaljevo (Volujica)	317	2,5	/	< 5	da	asf.	/	N
7	DANILO M. MIJOVIĆA	2546 KO Zaljevo	od Ulice Đuzepe Volpija	do M.2.4	442	2,5	/	od 5 do 10	da	asf.	/	N
8	Braće Pontić	1781, 1603, 1623 KO Zaljevo	od Ulice Barskih Maslinara	do ulice Zaljevske	590	3,5	/	od 5 do 11	da	asf.	/	N

ULICE U NASELJIMA ZGRADE,PAPANI,RUTKE,GORELAC,POBRĐE,MILJEVCI,BRCA

Redni broj	Naziv ulice	Katastarska parcela	Granice ulice		Dužina	Širina kolovoza	Širina saob. trake	Uzdužni nagib	Atmosferska kanalizacija	Kolovozni zastor	Trotoar	Kategorija
					(m)	(m)	(m)	%				
1	Mila Čakalovića	5812,3610, 5792 KO Zankovići 2441, KO Sutomore 2524, 2584,2597 KO Šušanj	Ulica desno od Mag. puta M 2.4 Katastarska parc. br.2542KO	Do Katast.parcela br. 5799 KO Zankovići sa kracima	1465	3,0	/	> 12	/	300m asf	/	L
2	Ulica topola	5898/1 KO Zankovići	od željezničke pruge	k.p. 5764/1 KO Zankovići	170	2,5	/	od 5 do 10	/	asf	/	N
3	Izvorska	5234 KO Zankovići	od željezničke pruge	do kat.parc.br. 3174 KO Zankovići	139	2,6	/	> 12	/	asf	/	N

4	Šaren Sad	2976, ,3622 i 3623 KO Zankovići	od željezničke pruge i Ulice Vrelačke	k.p.br. 2916 i 2949/1 KO Zankovići	478	2,5	/	od 5 do 10	/	asf	/	N
5	Talička	5421, 5641, 5490,5396, 5406,5897,5521,5580, 5596,5542,5560,5430 KO Zankovići	Ulica desno od Mag. puta M 2.4 Katastarska parc. br.2542 KO Sutomore	Do naselja Brca sa kracima lijevo i desno	896	3,0	/	> 12	/	asf	/	UN
6	na grafici 167	5310 KO Zankovići	od Ulice Sv.Andrije	Do Kat.parcele br.5895 KO Zankovići	109	2,6	/	> 12	/	asf	/	N
7	Vračeska	5596, 5588, 5580 i 5560 KO Zankovići	od Ulice Čendulice	do k.p.br. 5611/1, 5552 i 5577 KO Zankovići	348	4,0	/	od 5 do 10	/	bet	/	N
8	Ul.br. 23	4588/1,4446 KO Zankovići	od Gorelačke ulice	do k.p.br. 4448 KO Zankovići	434	2,7	/	< 5	/	asf	/	N
9	Ul.br. 24	4245 i 4188 KO Zankovići	od Rutačke ulice	do k.p.br. 4187 i 4164 KO Zankovići	277	3,0	/	> 12	/	asf	/	N
10	Suvi potok	3626,906/1 i 1411 KO Zankovići	od M 2.4	do k.p.br. 901KO Zankovići	800	7,0	/	od 5 do10	/	asf	/	UN
11	Pelinova ulica	1389,2086 KO Zankovići	od k.p.br. 3615 KO Zankovići	do k.p.br. 2063 i 2093 KO Zankovići	477	2,6	/	od 5 do10	/	asf	/	N
12	Papanska	458 , 434 i 500 KO Zankovići	od M 2.4	do Ul. Svete Tekle i k.p.br. 451/7 KO Zankovići	997	2,6	/	od 5 do10	/	asf	/	N
13	Mogilička	5723 KO Zankovići	od željezničke pruge	do Taličke ulice	215	2,5	/	od 5 do10	/	asf	/	N
14	Madžarska	5683,5672,5659 KO Zankovići	od željezničke pruge	do k.p. 5659, 5675/2,5691/30 KO Zankovići	274	3,0	/	od 5 do10	/	asf	/	N
15	Čendulica	5490,5502 KO Zankovići	od Taličke ulice	do k.p.5496 i 5421 KO Zankovići	320	5,0	/	> 12	/	asf	/	N
16	Šestanska	5897 KO Zankovići	od raskrsnice ulica Svetog Andrije i Turističke	do Ulice Čendulice	73	4,0	/	> 12	/	asf	/	N
17	Turistička	5897,5521,5542 KO Zankovići	od ulica Sv.Andrije i Šestanske	do Ulice Vračeske	332	4,0	/	od 5 do10	/	asf	/	N
18	Svetog Andrije	5347 KO Zankovići	od željezničke pruge	do ulica Šestanske i Turističke	238	2,5	/	od 5 do10	/	asf	/	N
19	Vrelačka	2998 KO Zankovići	od željezničke pruge i ulice Šaren Sad	do k.p.br. 2999 KO Zankovići	288	2,5	/	> 12	/	asf	/	N
20	Ul.br. 22	4395,4484 4588/1 KO Zankovići	od k.p.br. 5212 KO Zankovići	do k.p.br. 4475 KO Zankovići	200	3,0	/	od 5 do10	/	asf	/	N
21	Vidikovačka	5215 i k.p.br. 3699 KO Zankovići	od Rutačke ulice	do k.p.br. 3643 KO Zankovići i ul. Partizanski put	505	3,0	/	> 12	/	asf	/	N
22	Ul.br.26	5214 KO Zankovići	od Ul. Partizanski put (5213)	do Ul. Partizanski put (3928)	350	3,0	/	od 5 do10	/	zem.	/	N
23	Svete Tekle	543,3612 i 3611 KO Zankovići	od M 2.4	do k.p. 378/2 KO Zankovići	905	3,5	/	> 12	/	asf	/	L
24	Podgorička	dio 5291/1 KO Zankovići	duž željezničke pruge od 4294 KO Zankovići	do Rutačke ulice	512	7,0	3,5	< 5	da	asfal t	da	UN
25	Rutačka	4327,5215,3762 KO Zankovići	od Podgoričke ulice	do k.p.br. 3771 KO Zankovići	550	3,5	/	> 12	/	bet	/	L
26	Gorelačka	5216, 4634, 4739, 4760 ,4677 KO Zankovići	od Podgoričke ulice	do k.p.br.4501, 4649, 4740, 4698 i 4759 KO Zankovići	970	3	/	> 12	/	bet	/	L
27	Vrsutska	5057, 5038, 4866 i 4834 KO Zankovići	od željezničke pruge	do k.p. 4928/1 KO Zankovići	507	3	/	> 12	/	bet	/	L
28	Ul.br. 21	4915 KO Zankovići	od Vrsutske ulice polukružno	do Vrsutske ulice	305	3	/	> 12	/	bet.	/	N
29	Miljevačka	5218,4973 KO Zankovići	od Ul.br.21	do k.p.2666 KO Zankovići	395	2,5	/	> 12	/	bet	/	N
30	Ulica Zelenike	5218 KO Zankovići	od Vrsutske ulice	do Miljevačke ulice	228	2,5	/	> 12	/	bet	/	N
31	Ul.br. 25	4294 i k.p.br. 4281 i 4270 KO Zankovići	od Rutačke ulice	do k.p.br. 4296 KO Zankovići	392	3,5	/	> 12	/	asfalt	/	N
32	Stari put	4030 i 2116 KO Zankovići	od M 2.4	do k.p.br. 4082 KO Zankovići	380	6	/	od 5 do10	/	bet	/	UN

33	Partizanski put	5213, 3914, 3929, 3928 i 5215 KO Zankovići	od Ulice Stari put	do Ulice br. 24 i k.p.br. 3903 KO Zankovići	1022	4	/	> 12	/	bet	/	UN
34	Na grafici 173	3615 KO Zankovići	od M 2.4	do potoka k.p.3625 KO Zankovići	427	3,3	/	od 5 do 10	/	asfal t	/	N

ULICE U NASELJU ZUKOTRLICE ISPOD PRUGE

Redni broj	Naziv ulice	Katastarska parcela	Granice ulice		Dužina	Širina kolovoza	Širina saob. trake	Uzdužni nagib	Atmosferska kanalizacija	Kolovozni zastor	Trotoar	Kategorija
					(m)	(m)	(m)	%				
1	IV Proleterske Crnogorske Brigade	6450, 6449 i 6448 KO N.Bar	Od mosta na rijeci Željeznici, Kat. Parcela br. 6439/1 KO N. Bar	Do posljednjeg građevinskog placa u naselju Žukotrlica, Kat. Parcela br. 3321 KO N.Bar	1840	7,5	3,75	< 5	/	asf	Djelimično	UN
2	Nikola R. Lekića	3635 KO N.Bar	Od ulice IV Proleterske Crnogorske Brigade, Kat. Parcela br. 6449 KO N.Bar	Do ulice Anta Đedovića. Kat. Parcela br. 6451 KO N.Bar (naselje Novi Pristan)	375	5,0	2,5	< 5	/	asf	da	UN
3	Bratstva Jedinstva	3413, 3527 i 3543 KO N.Bar	Od ulice Nikole R. Lekića, Kat. Parcela br. 3635 KO N.Bar	Do ulice Anta Đedovića. Kat. Parcela br. 6451 KO N.Bar sa krakom do Parcele br. 3540	250	4,9	2,45	> 12	/	asf	Djelimično	UN
4	Omladinska	3557 i 3580 KO N.Bar	Od ulice IV Proleterske Crnogorske Brigade, Kat. Parcela br. 6449 KO N.Bar	Do ulice Nikole R. Lekića, Kat. Parcela br. 3635 KO N.Bar sa krakom do kat Parcele br. 6415 KO N.Bar	368	5,0	2,5	5 do 10	/	asf	Djelimično	UN
5	Anta Đedovića	6451 KO N.Bar	Od ulice IV Proleterske Crnogorske Brigade, Kat. Parcela br. 6449 KO N.Bar	Do ulice Nikole R. Lekića, Kat. Parcela br. 3635 KO N.Bar	478	5,2	2,6	5 do 10	/	asf	/	UN
6	Prve Bokeljske Brigade	3410 i 3365 KO N.Bar	Od ulice Omladinske, Kat. Parcela br. 3557 KO N.Bar	Do Prelaza preko željezničke pruge unaselju Žukotrlica, Kat. Parcela br. 4676 KO N.Bar	286	5,5	2,75	5 do 10	/	asf	/	UN
7	Mila Damjanovića	3355 i 3358 KO N.Bar	Od ulice Proleterske Crnogorske Brigade, Kat. Parcela br. 6448 KO N.Bar	Do željezničke pruge, Kat. Parcela br.6476 KO N.Bar, sa krakima lijevo i desno	250	3,5	/	> 12	/	asf	/	UN
8	Gavrila Principa	3713 KO N.Bar	Od potoka sa istočne strane, Kat. Parcela br. 3714 KO N.Bar	Do urbanističkog placa broj 29, Kat. Parcela br. 3786 KO N.Bar u naselju Novi Pristan	210	6,0	3,0	< 5	/	asf	da	UN
9	Jovana Jovanovića Zmaja	3682, 3673, 3695 I 3673 KO N.Bar	Od Kat. Parcela br. 3714 KO N.Bar	Do Kat. Parcela br. 3665 KO N.Bar	215	5,0	2,5	< 5	/	asf	da	UN
10	Alekse Šantića	3856, 4189, 4190, 3843 i 3855 KO N.Bar	Ulica lijevo od ulice sa Crnogorskih Serdara, Kat. Parcela br. / KO N.Bar	Do Kat. Parcela br. 4187 KO N.Bar	660	2,5	/	< 5	/	asf	/	UN
11	Crnogorskih Serdara	6454/1 KO N.Bar	Od nastavka Bulevara 24. Novembar, Kat. Parcela br. 4980 KO N.Bar	Do prelaza preko željezničke pruge, Kat. Parcela br. 6477 KO N.Bar (stajalište Šušanj)	820	4,3	/	10 do 12	da	asf	/	UN
12	Jugoslavenska	6453 i 3991 KO N.Bar	Ulica lijevo od ulice sa Crnogorskih Serdara, Kat. Parcela br. / KO N.Bar	Do Kat. Parcela br. 3971 KO N.Bar	650	3,0	/	< 5	/	asf	/	UN

13	Medovskih Rodoljuba	4067 KO N.Bar	Ulica lijevo od ulice sa Crnogorskih Serdara, Kat. Parcela br. / KO N.Bar	Do Kat. Parcela br. 3957 KO N.Bar	300	3,0	/	< 5	/	asf	/	UN
14	kraljice Jelene	6452, 3926, 3821, 3808 i 3781 KO N.Bar	Ulica lijevo od ulice sa Crnogorskih Serdara, Kat. Parcela br. / KO N.Bar	Do ulice Gavrila Principa Kat. Parcela br. 3713 KO N.Bar	1020	3,0	/	5 do 10	/	asf	/	UN
15	Knjeginje Zorke	4810 KO N.Bar	Ulica desno od ulice sa Crnogorskih Serdara, Kat. Parcela br. / KO N.Bar	Do nastavka Bulevara Petrovića, Kat. Parcela br. 481777 KO N.Bar	205	3,8	/	< 5	/	bet	/	UN
16	Španskih boraca	4796 i 4813 KO N.Bar	Ulica desno od ulice sa Crnogorskih Serdara, Kat. Parcela br. / KO N.Bar	Do rijeke Željeznice Kat. Parcela br. 6439/5 KO N.Bar	290	2,5	/	< 5	/	mak	/	N
17	Petra Lubarde	4755 KO N.Bar	Ulica desno od ulice sa Crnogorskih Serdara, Kat. Parcela br. / KO N.Bar	Do ulice Španskih boraca, Kat. Parcela br. 4813 KO N.Bar	380	2,8	/	< 5	/	bet	/	N
18	1	3761 KO N.Bar	Ulica lijevo od ulice sa Gavrila Principa, Kat. Parcela br.3713 KO N.Bar	Do Kat. Parcela br. 3745 KO N.Bar	107	3,4	/	> 12	/	bet	/	N
19	2	3739, 4126 KO N.Bar	Ulica lijevo od ulice sa Gavrila Principa, Kat. Parcela br.3713 KO N.Bar	Do Kat. Parcela br. 4660 KO N.Bar	310	3,2	/	> 12	/	asf	/	N

ULICE U NASELJIMA ZUPCI I TUĐEMILI

Redni broj	Naziv ulice	Katastarska parcela	Granice ulice		Dužina	Širina kolovoza	Širina saob. trake	Uzdužni nagib	Atmosferska kanalizacija	Kolovozni zastor	Trotoar	Kategorija
					(m)	(m)	(m)	%				
1	61	3101 KO Zupci	Od Kat.parcele 3136 KO Zupci	Do Kat.parcele 3194 KO Zupci	530	3,0	/	> 12	/	asf	/	N
2	62	2442 KO Zupci	Od Kat.parcele 3194 KO Zupci	Do Kat.parcele 2872 KO Zupci	485	3,0	/	> 12	/	asf	/	N
3	63	2681,3190,3188,1881,3186,1561 KO Zupci	Od Kat.parcele 6464 KO KO N.Bar	Do Kat.parcele 1551 KO Zupci	4732	3,0	/	5 do 10	/	asf	/	L
4	64	2127 i 2159 KO Zupci	Od Kat.parcele 3190 KO Zupci	Do Kat.parcele 2084 KO Zupci	625	3,0	/	10 do 15	/	asf	/	N
5	65	3187/2,899,3202,3205 KO Zupci	Od Kat.parcele 2084 KO Zupci	Do Kat.parcele 995 KO Zupci	775	3,0	/	> 12	/	asf 500 bet 225	/	N

6	66	1112 i 1094 KO Zupci	Od Kat.parcele 1045 KO Zupci	Do Kat.parcele 1498 KO Zupci	436	3,0	/	> 12	/	bet 150 mak 286	/	N
7	67	1569,1550,3185,140,182,147,3 184 KO Zupci 305,272,262 KO Tuđemili	Od Kat.parcele 1034 KO Zupci	Do Kat.parcele 261 KO Tuđemili	5355	3,0	/	> 12	/	asf 2355 mak 3000	/	L
8	69	312,329 i 426 KO Zupci	Od Kat.parcele 3210 KO Zupci	Do Kat.parcele 500 KO Zupci	670	3,0	/	10 do 12	/	mak	/	N
9	70	2532,3195,3164 KO Zupci	Od Kat.parcele 3191 KO Zupci	Do Kat.parcele 219 KO St.Bar	990	3,0	/	> 12	/	asf	/	N

Kategorizacija parkirališta

Redni broj		Naziv ulice/ lokacija	Katastarska parcela	Dužina parking ulice /m'/	Kolovozni zastor	Kategorizacija
1.	DUP TOPOLICA 1	ul. JNA / stambeni objekat ZETAGRADNJE	5798/14 KO Novi Bar	68,00	asfalt	nekategorisan
2.		ul. 24. Novembra / uz kanal Rene kod katedrale	5811 KO Novi Bar	127,00	asfalt	nekategorisan
3.		ul. 24. Novembra	6459, 5810/1, 5809, 5814 KO Novi Bar	440,00	asfalt	nekategorisan
4.		unutar bloka	5807/14 KO Novi Bar	210,00	asfalt	nekategorisan
5.		ul. Jovana Tomaševića	5806 KO Novi Bar	278,00	asfalt	nekategorisan
6.		ul. Jovana Stojanovića	5771 KO Novi Bar	98,00	asfalt	nekategorisan
07.		ul. Jovana Stojanovića	5774 KO Novi Bar	68,00	asfalt	nekategorisan
8.		ul. Jovana Stojanovića	5775 KO Novi Bar	48,00	asfalt	nekategorisan
9.		ul. Jovana Tomaševića/ kod objekta "crvene banke"	5801/1 KO Novi Bar	40,00	asfalt	nekategorisan
10.		iza trgovine Franca	5802 KO Novi Bar	53,00	asfalt	nekategorisan
11.		ul. Popa Dukljanina	5805 KO Novi Bar	130,00	asfalt	nekategorisan
12.		kod skloništa	5779 KO Novi Bar	94,00	asfalt	nekategorisan
13.		parking iza zgrade "Tehnopromet"	5778 KO Novi Bar	43,00	asfalt	nekategorisan
14.		ul. Maršala Tita	6457 KO Novi Bar	250,00	asfalt	nekategorisan
15.		ul. Maršala Tita/ kod objekta "Cosmetics"	5783/1 KO Novi Bar	65,00	asfalt	nekategorisan
16.		ulica kod "Kids land"-a	5783/1, 5785/1 KO Novi Bar	98,00	asfalt	nekategorisan
17.		kod stambenog objekta "Fadis"	5783/1 KO Novi Bar	60,00	asfalt	nekategorisan
18.		ul. Branka Čalovića/ kod Udruženja penzionera	5783/1, 5784 KO Novi Bar	90,00	asfalt	nekategorisan
19.		prema/kod stambenog objekta zelena zgrada	5783/1 KO Novi Bar	52,00	asfalt	nekategorisan
20.		ul. Branka Čalovića/prema galeriji "Perković"	5783/1 KO Novi Bar	40,00	asfalt	nekategorisan

21	DUP TOPOLICA 1	ul. Maršala Tita / iza objekta "potkovica" na šetalištu	5748 KO Novi Bar	83,00	asfalt	nekategorisan
22		ul. Maršala Tita / iza stambenog objekta "Vujačić"	5749 KO Novi Bar	60.00x3	asfalt	nekategorisan
23		ul. Maršala Tita / kod objekta "Dom učenika"	5757/1 KO Novi Bar	72,00	asfalt	nekategorisan
24		ul. Jovana Tomaševića / uz stambeni objekat "star pivnica"	5757/1 KO Novi Bar	55,00	asfalt	nekategorisan
25		ul. Mila Boškovića / kod stambenih zgrada H12 i H11	5711/1 KO Novi Bar	90.00+35.00	asfalt	nekategorisan
26		ul. Mila Boškovića	5715 KO Novi Bar	31,00	asfalt	nekategorisan
27		ul. Mila Boškovića / kod stambene zgrade H6	5711/1 KO Novi Bar	52,00	asfalt	nekategorisan
28		ul. Mila Boškovića / kod stambenih zgrada H6 i H7	5714, 5711/8 KO Novi Bar	92,00	asfalt	nekategorisan
29		ul. Mila Boškovića / kod stambenih zgrada H2 i H1	5714, 5711/8 KO Novi Bar	168,00	asfalt	nekategorisan
33	DUP TOPOLICA 2	Ul. Dinastije Balšić	5709/23 KO Novi Bar	317,00	asfalt	nekategorisan
34		Ul. Muftije Murtezira Karađuzovića	5709/23 KO Novi Bar	254,00	asfalt	nekategorisan
35		ul. Dinastije Crnojevića	5709/23 KO Novi Bar	175,00	asfalt	nekategorisan
36		ul. Dinastije Vojislavljevića	5709/23 KO Novi Bar	188+100+95	asfalt	nekategorisan
37		parking ulica paralelna sa ul. Rista Lekića	5709/23 KO Novi Bar	243,00	asfalt	nekategorisan
38	DUP TOPOLICA 4	ul. Dinastije Petrovića / parking ulica uz zelenu pijacu	5816 KO Novi Bar	93,00	asfalt	nekategorisan
39		parking kod zelene pijace uz ul. "4"	5817, 5815/1 KO Novi Bar	30.00+65.00	asfalt	nekategorisan
40		parking uz ulicu "4"	5825/1 KO Novi Bar	132,00	asfalt	nekategorisan
41		parking ulica uz stambeno - poslovni objekat A2	5825/1 KO Novi Bar	100,00	asfalt	nekategorisan
42	DUP TOPOLICA BJELIŠI	parking iza zgrade Opštine Bar i Osnovnog suda	4993 KO Novi Bar	178.00 + 92.00	asfalt	nekategorisan
43		parking kod zgrade JP "Komunalne djelatnosti" Bar	4992 KO Novi Bar	150,00	asfalt	nekategorisan
44		parking kod buvlje pijace	4991/1, 4983 KO Novi Bar	290,00	asfalt	nekategorisan
45		parking uz ulicu Vojvode Maše Đurovića	5004/1, 5004/6 KO Novi Bar	200,00	asfalt	nekategorisan
46		parking kod objekta JU "Vukosava I. Mašanović"	5001 KO Novi Bar	173,00	asfalt	nekategorisan
47		parking na karaju Borske ulice sa lijeve strane	5005 KO Novi Bar	30,00	asfalt	nekategorisan
48		parkiralište uz ul. Borsku -lijeva strana	5006 KO Novi Bar	55.00 + 55.00	asfalt	nekategorisan
49		parkiralište uz ul. Borsku - desna strana	5702 KO Novi Bar	93,00	asfalt	nekategorisan
50		parkiralište uz ulicu koja povezuje ul. Borsku i ul. Požarevačku	5704 KO Novi Bar	180,00	asfalt	nekategorisan
51		parkiralište uz ul. Požarevačku - lijeva strana	5703 KO Novi Bar	76,00	asfalt	nekategorisan
52	parkiralište uz ul. Požarevačku - desna strana	5706, 5707 KO Novi Bar	54.00+49.00	asfalt	nekategorisan	
53	OSTALO	parking kod Autobuske stanice/ ul. Beogradska	2389 KO Polje	130,00	asfalt	nekategorisan
54		parkiralište u zaleđu plaže Žukotrlica	3434 KO Novi Bar	198,00	asfalt	nekategorisan
55		parkiralište kod kapele	1899 KO Polje, 2015 KO S. Bar	125,00	asfalt	nekategorisan
56		parkiralište kod pijace u Starom Baru	1459 KO stari Bar	95,00	asfalt	nekategorisan



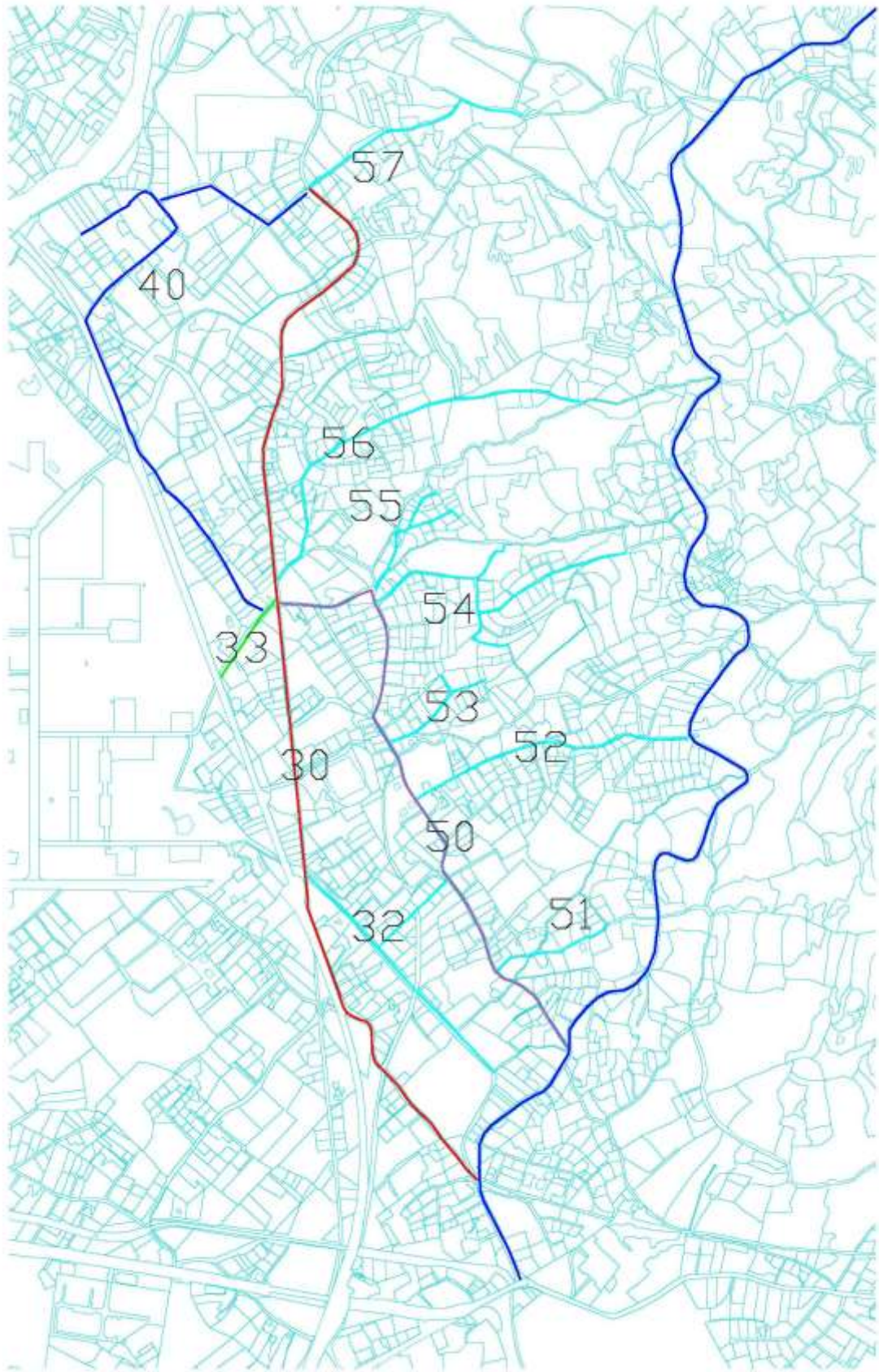

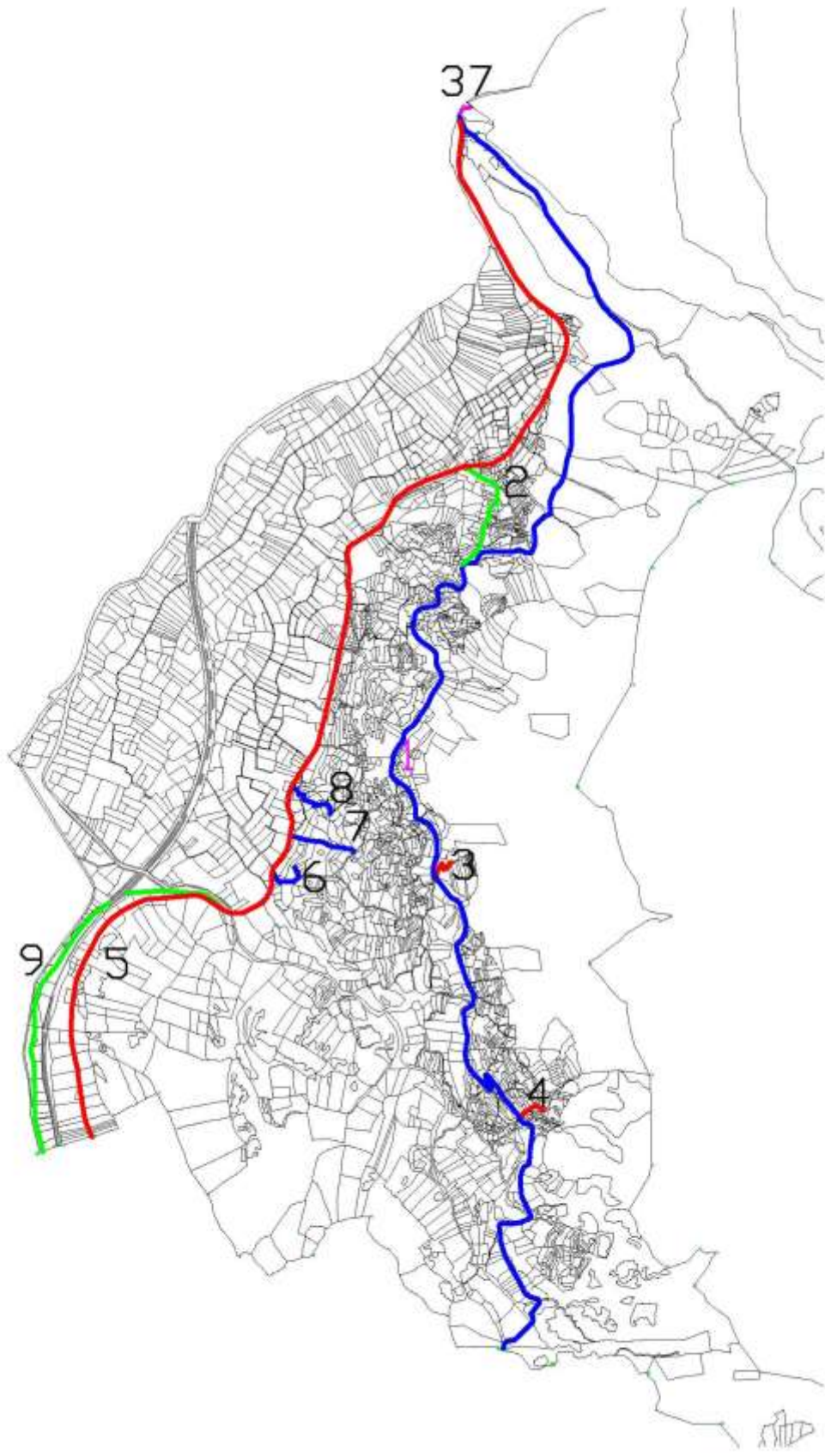



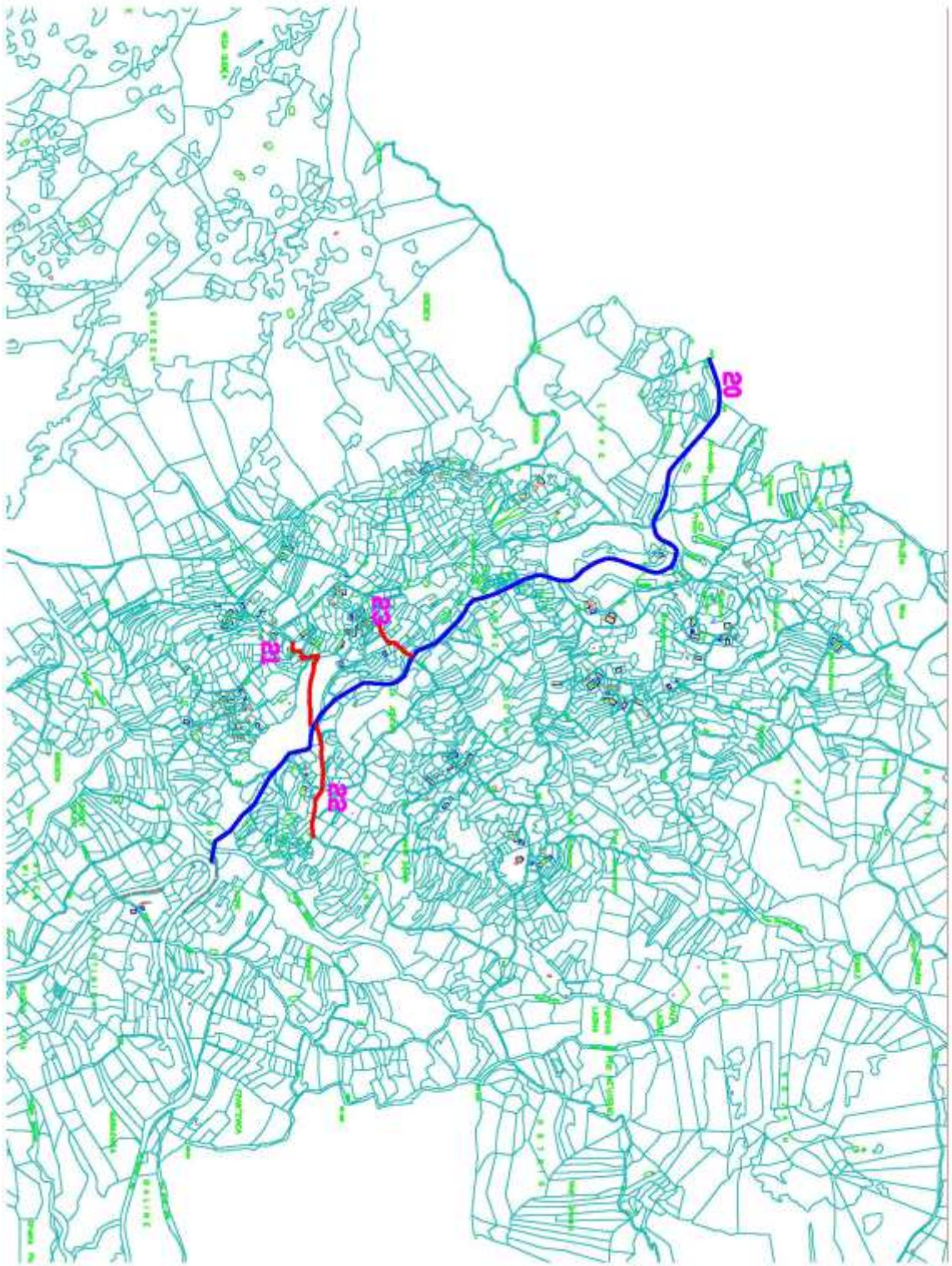



19

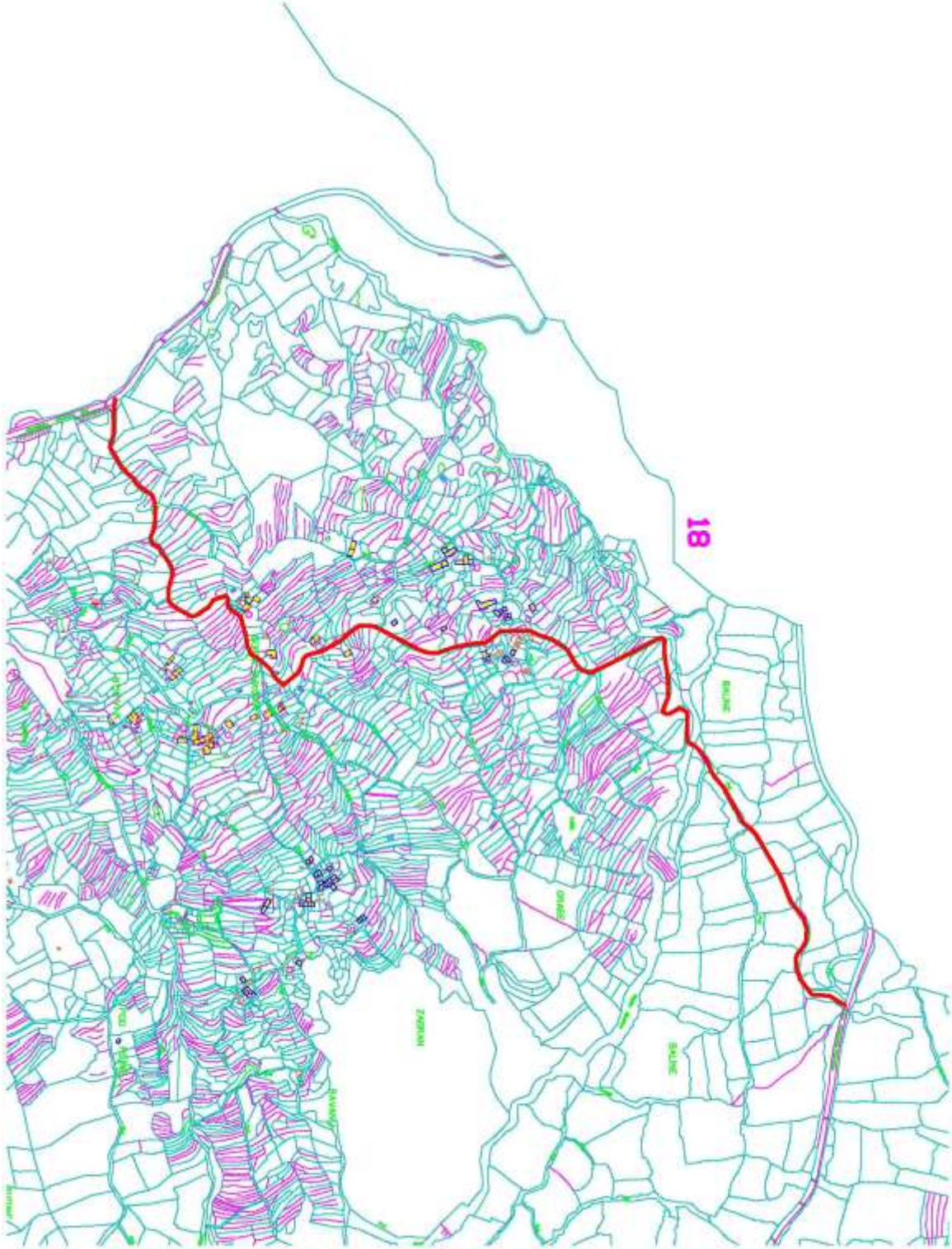

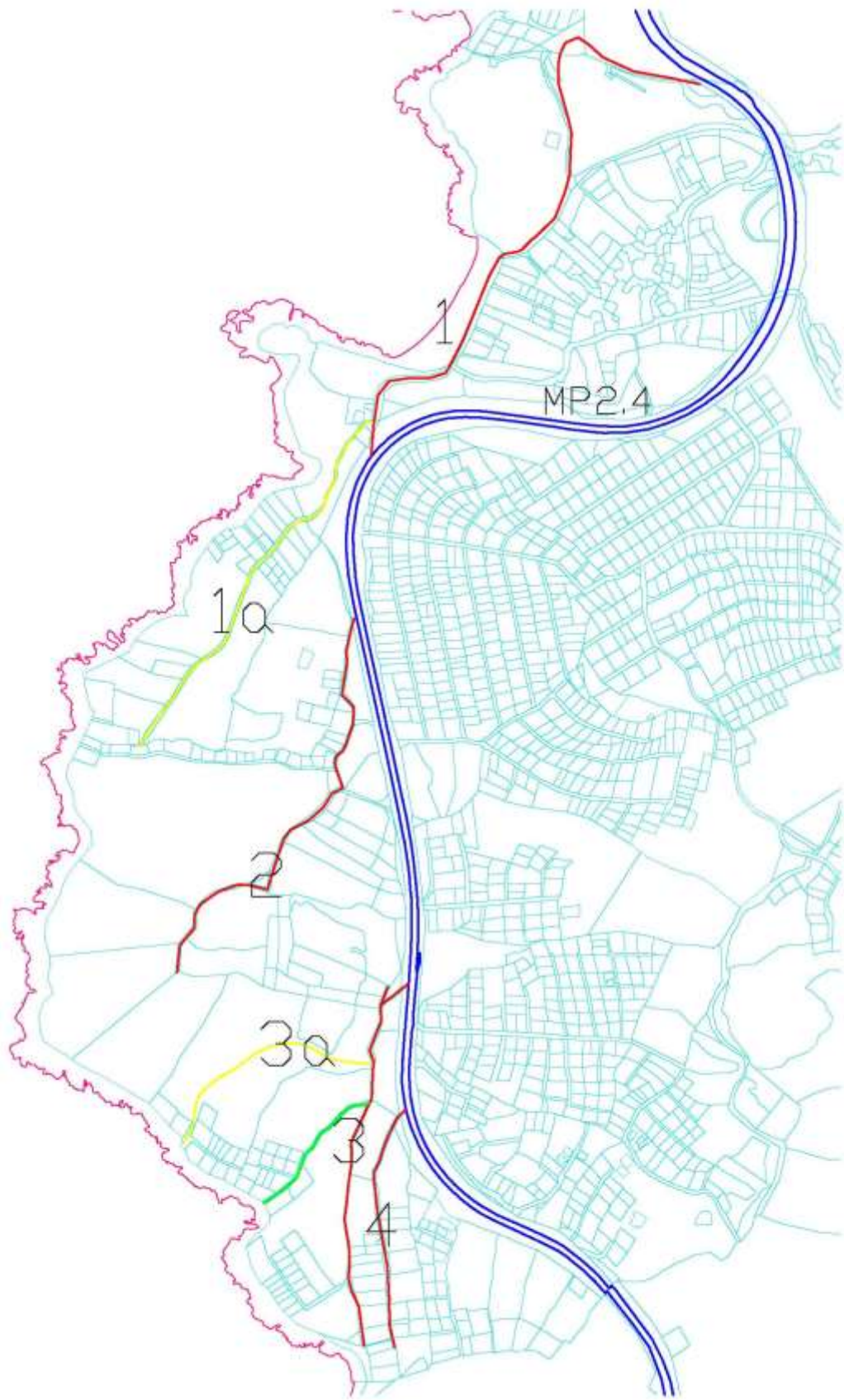

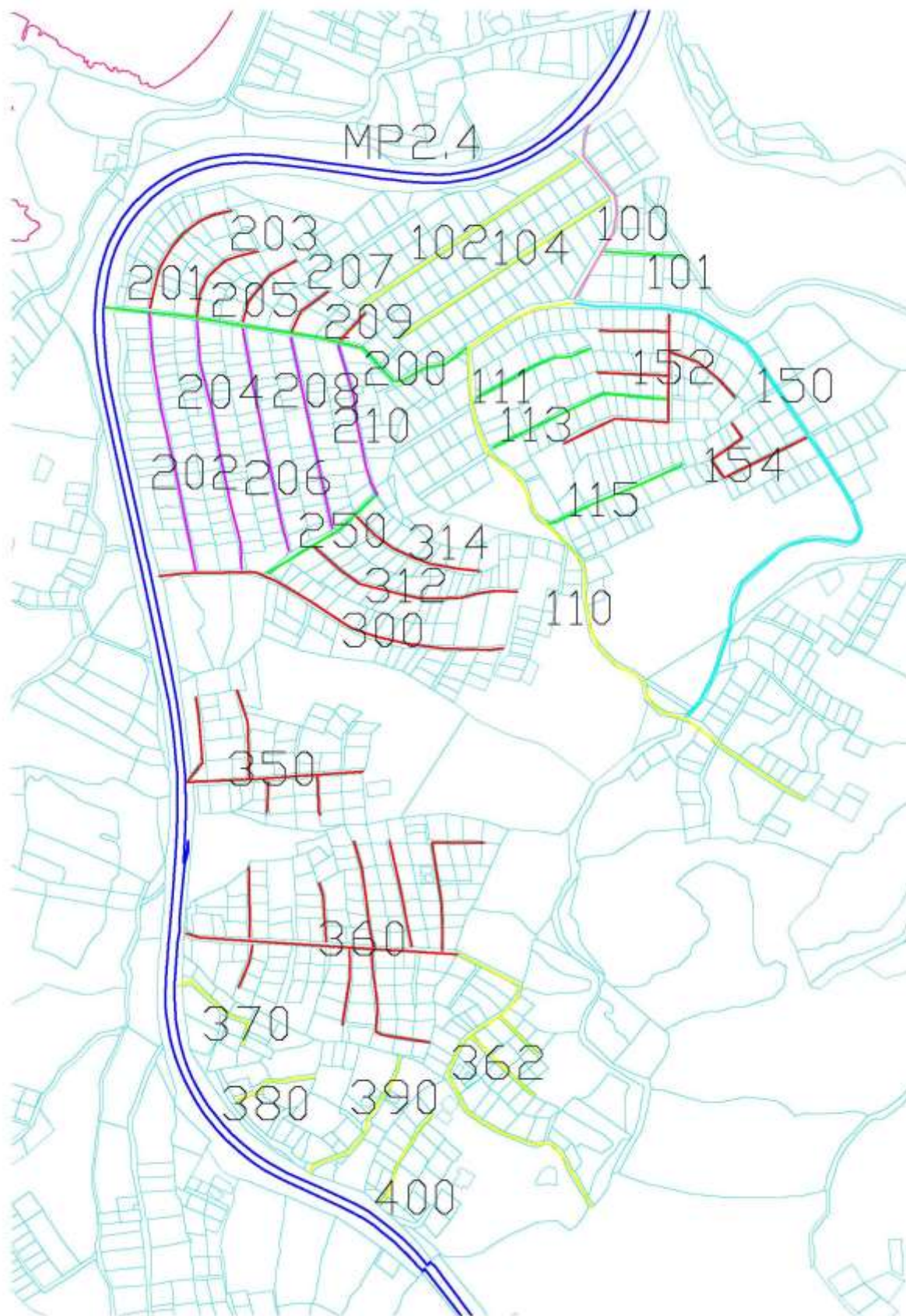

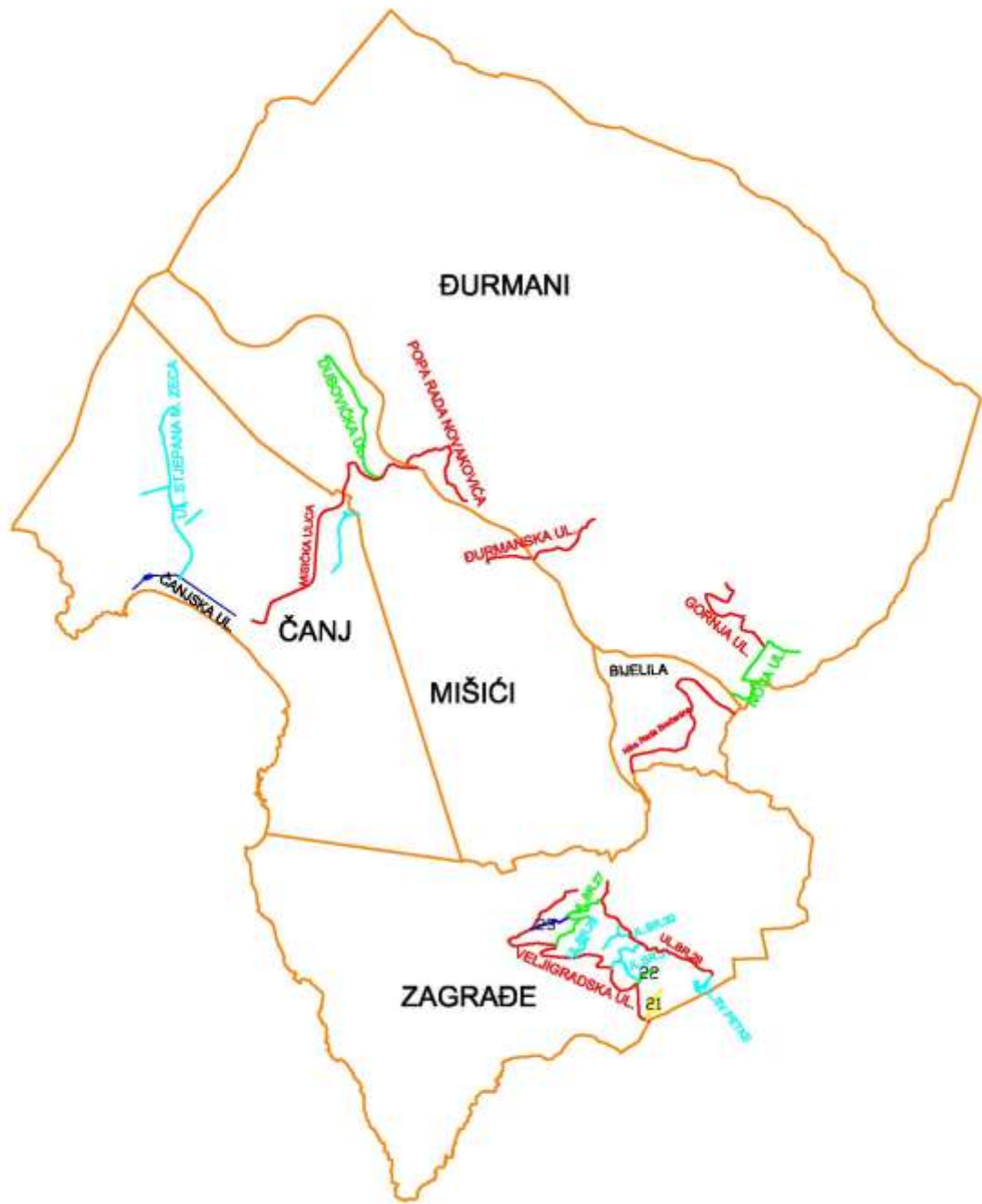

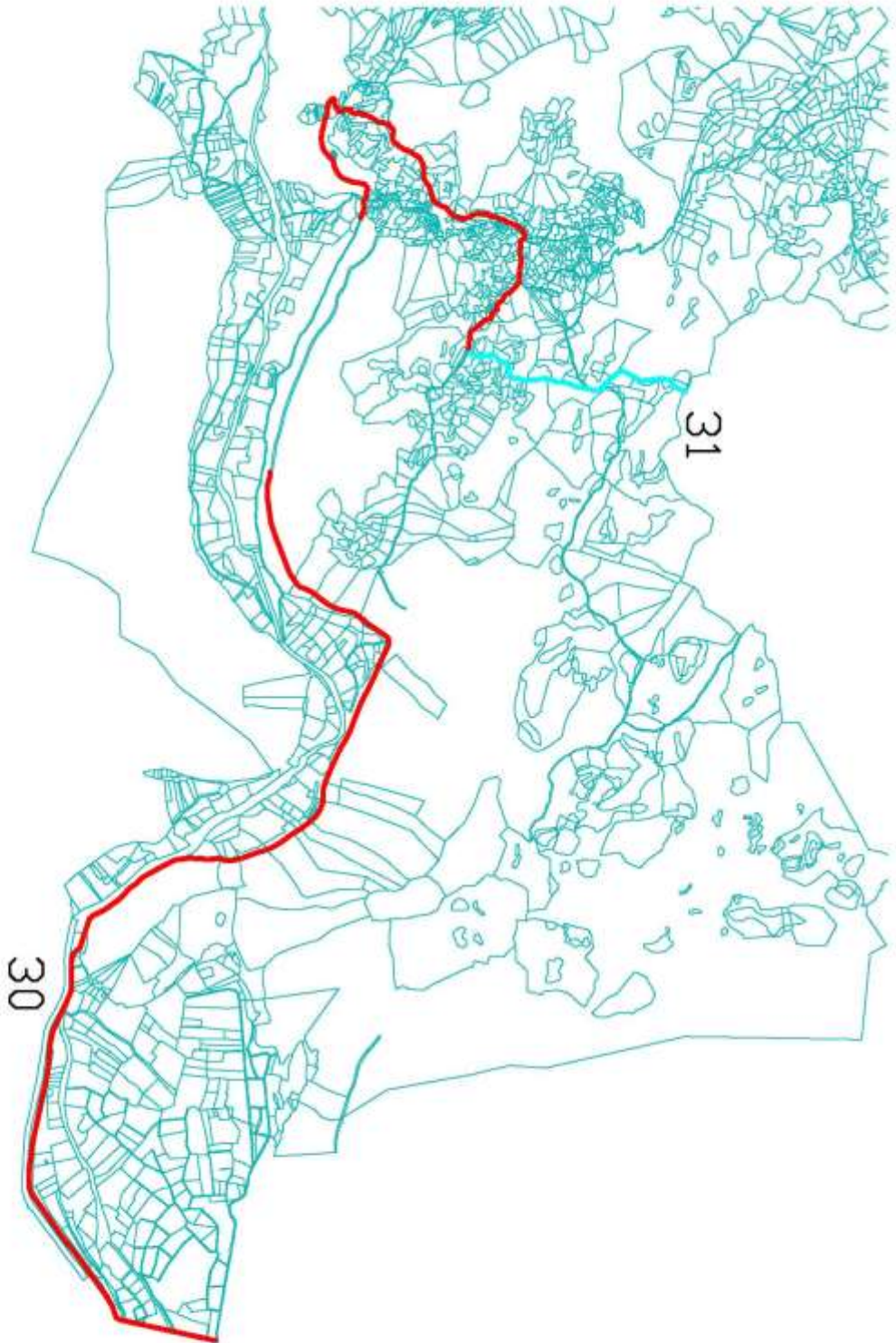

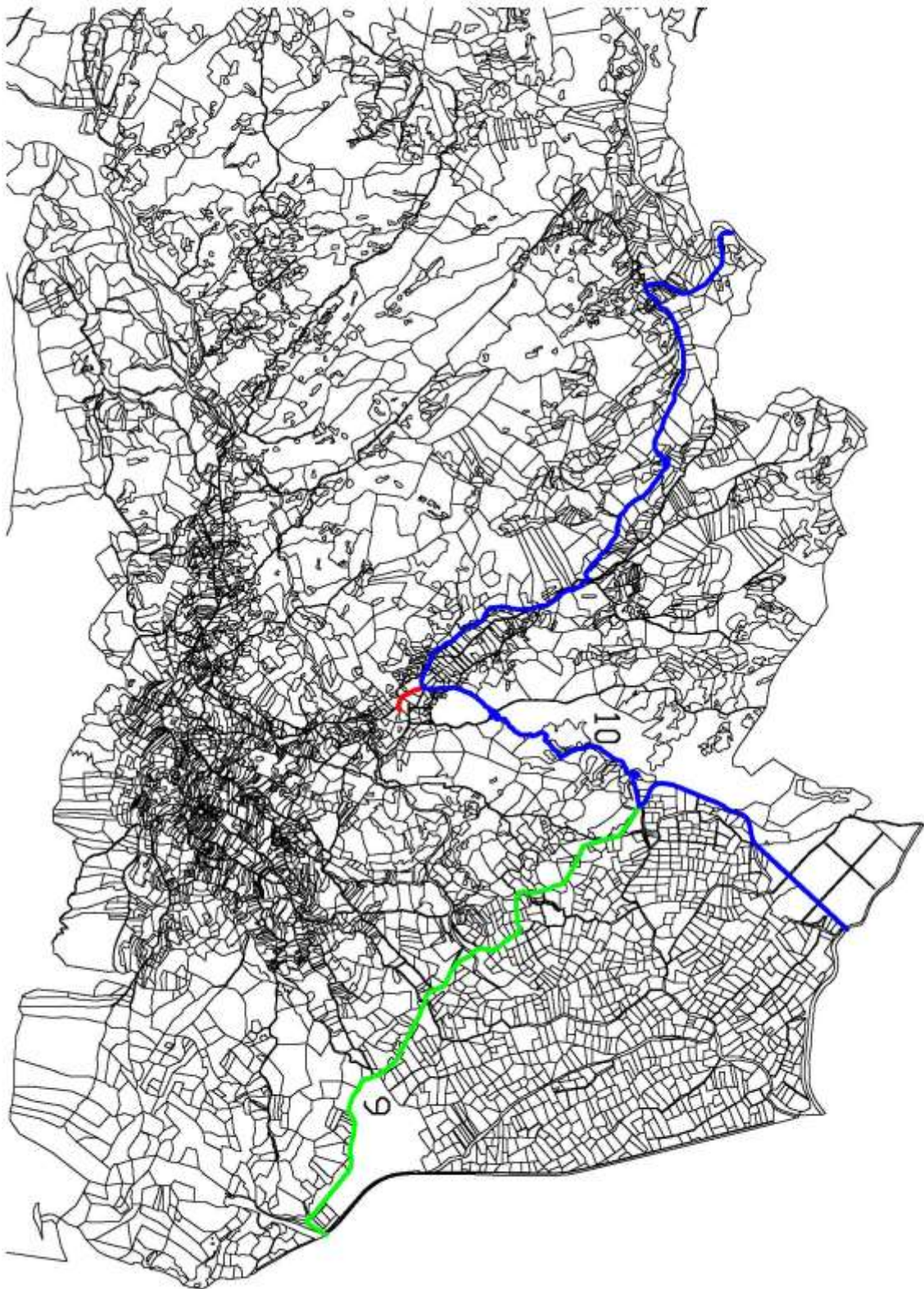



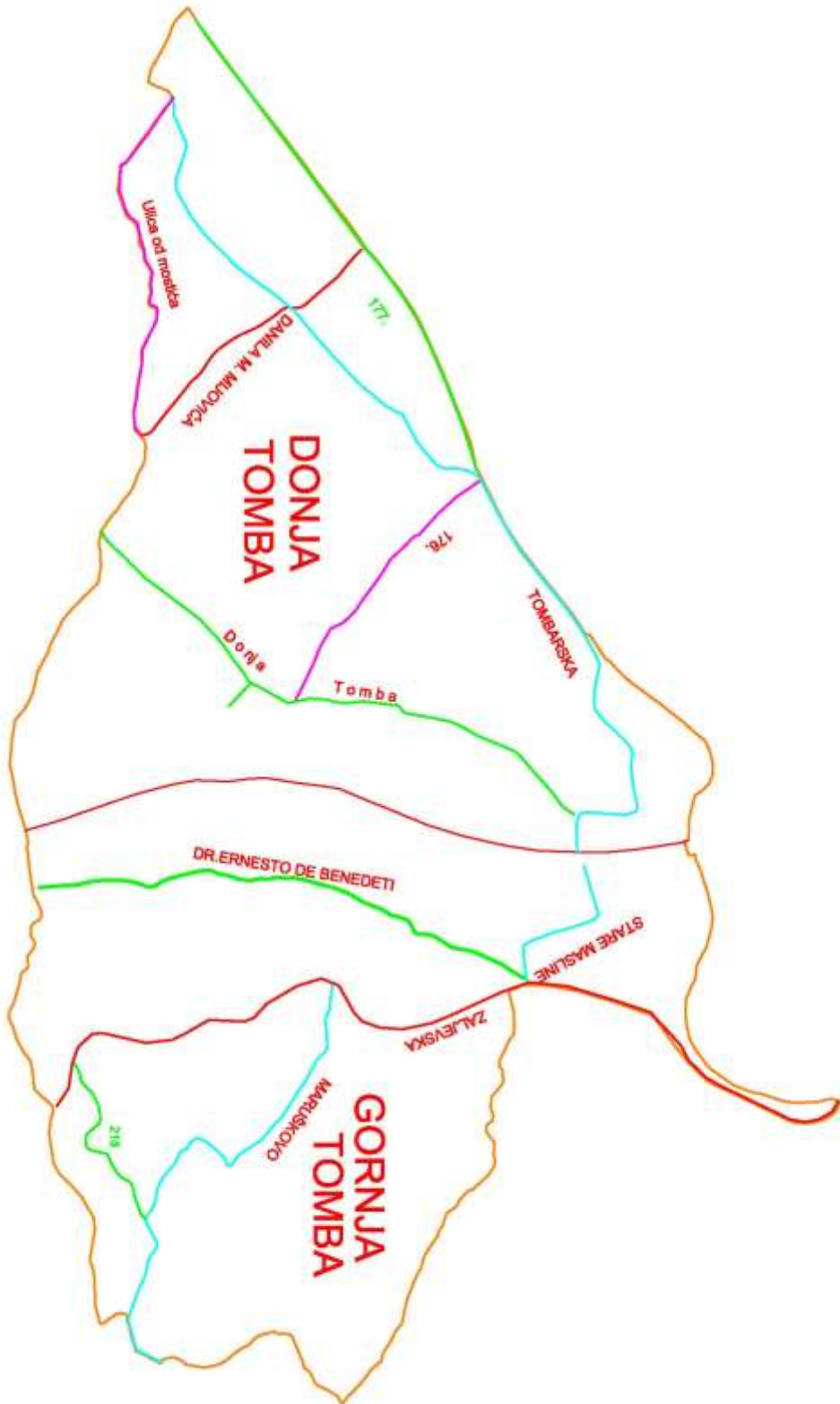

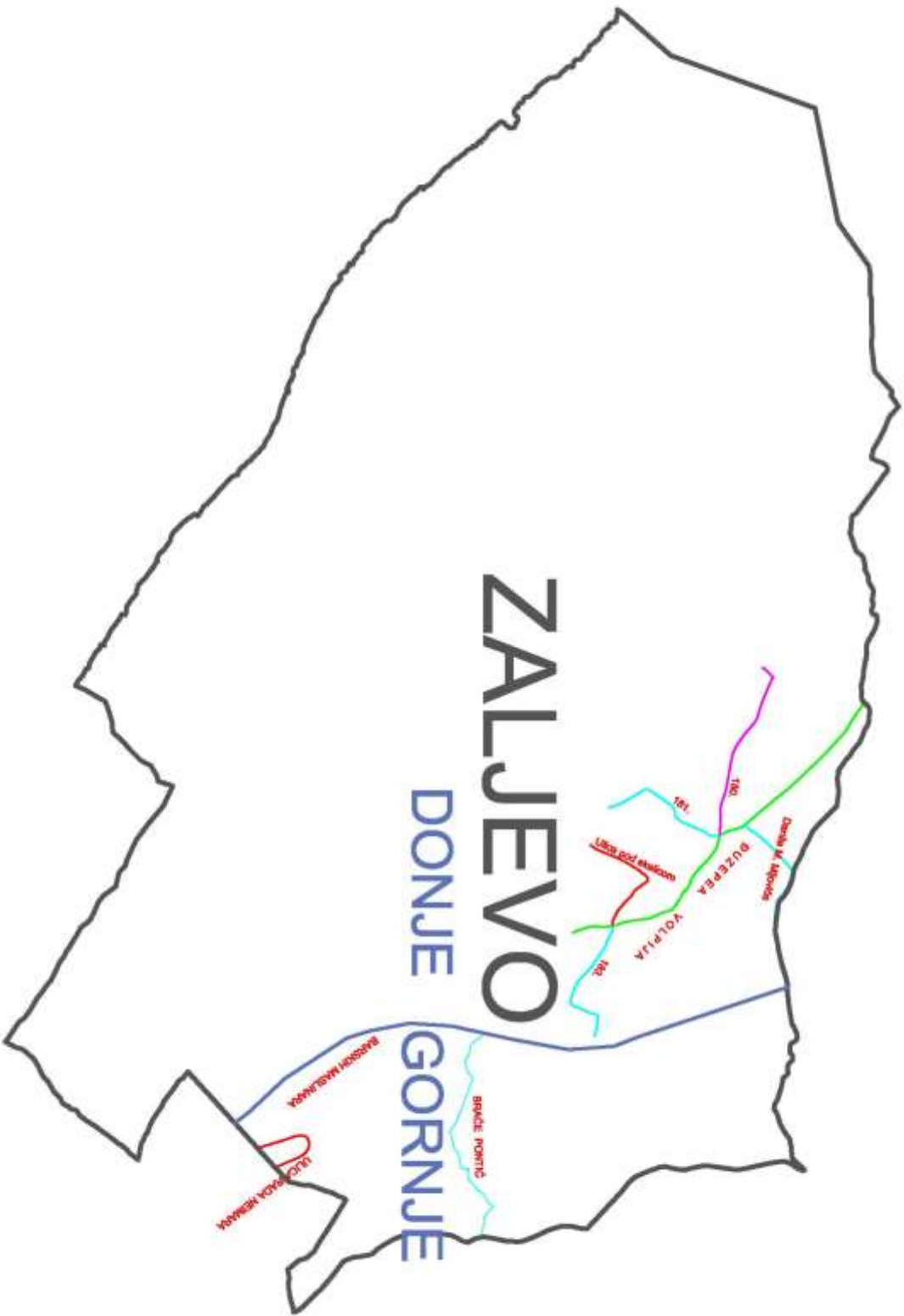

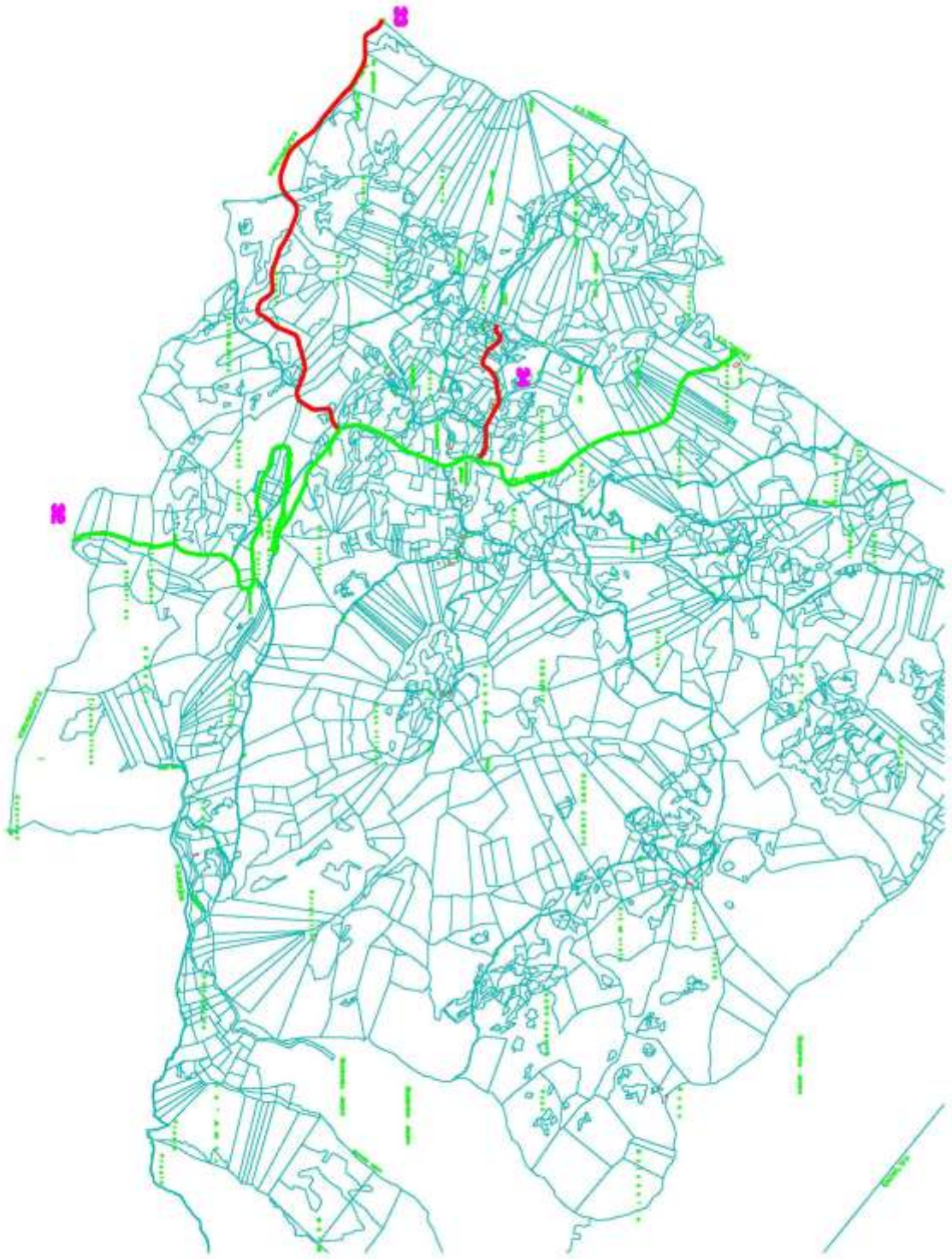

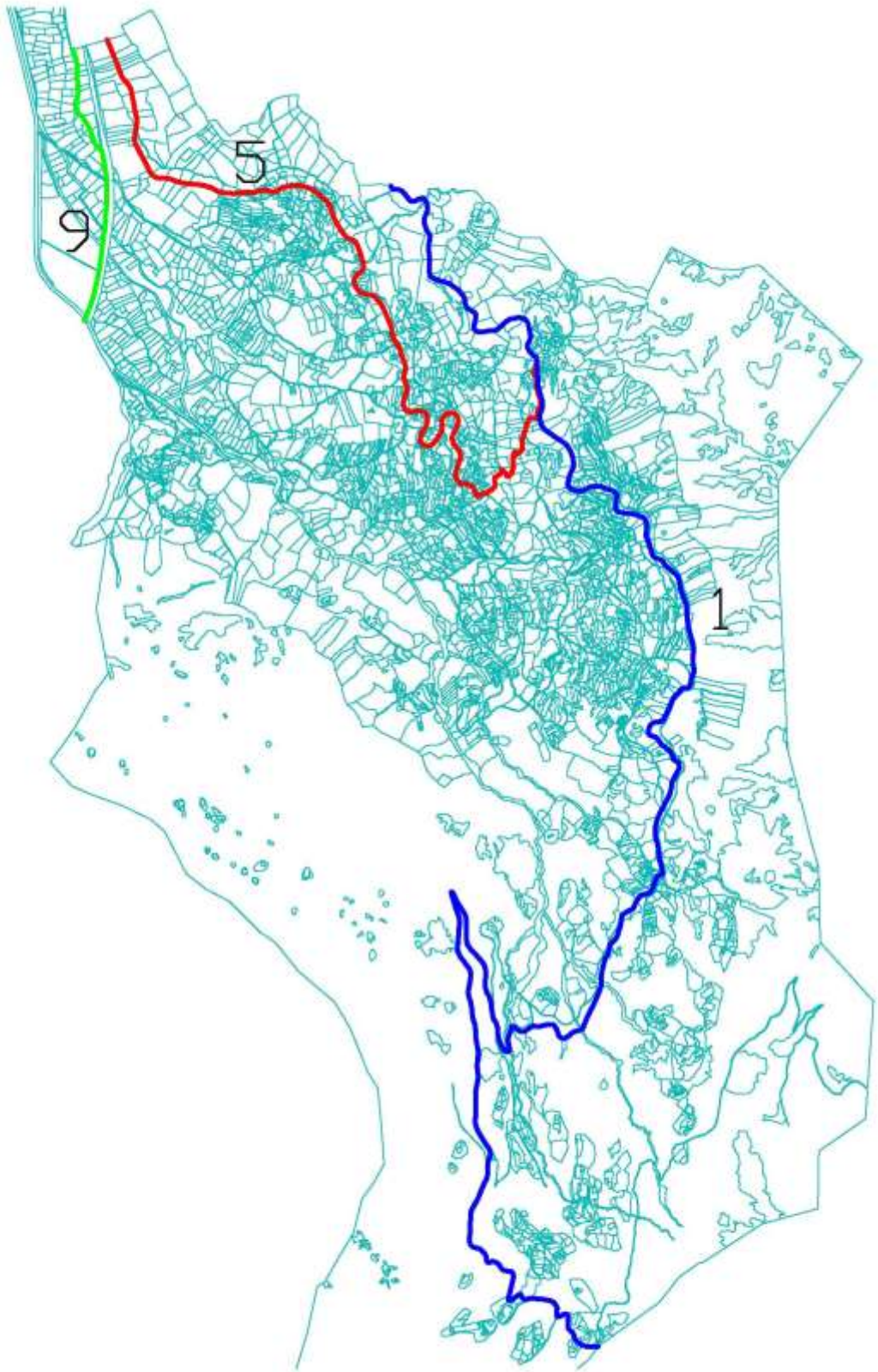

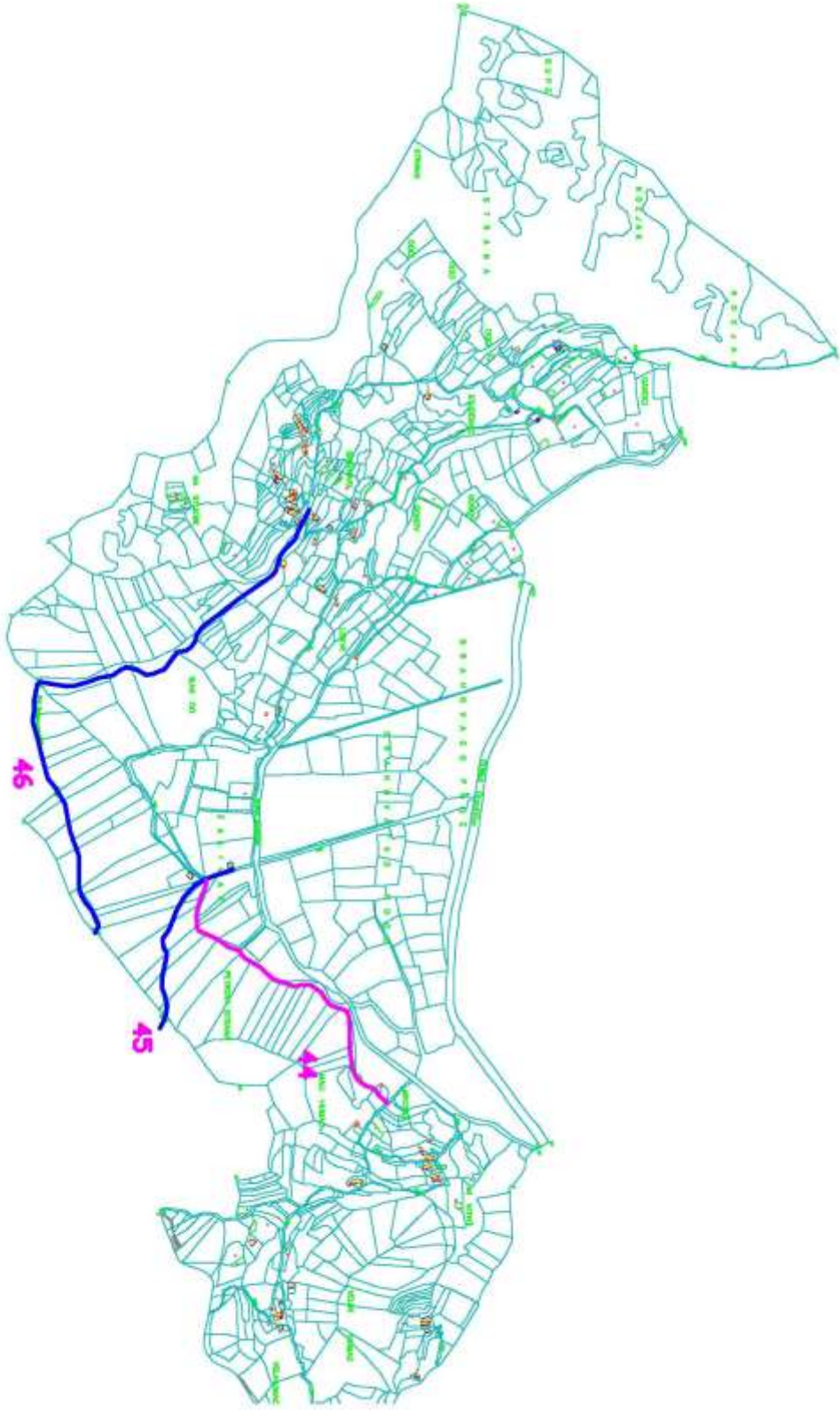



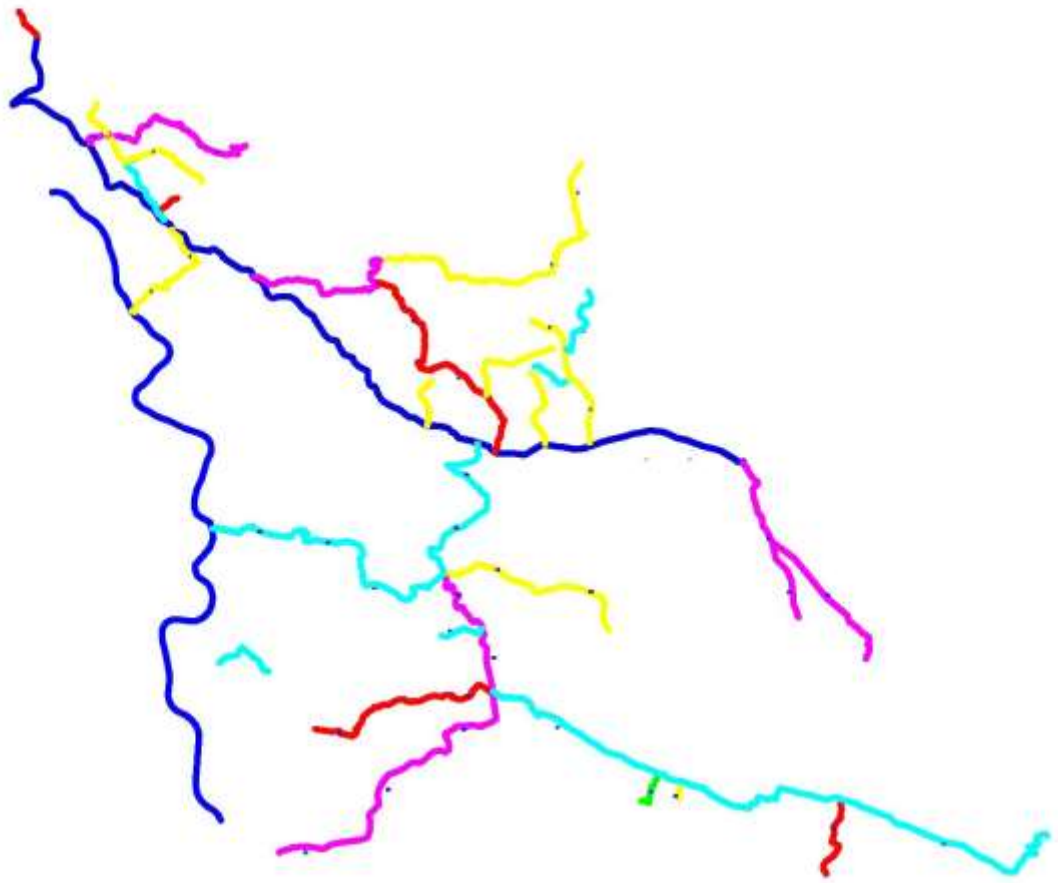



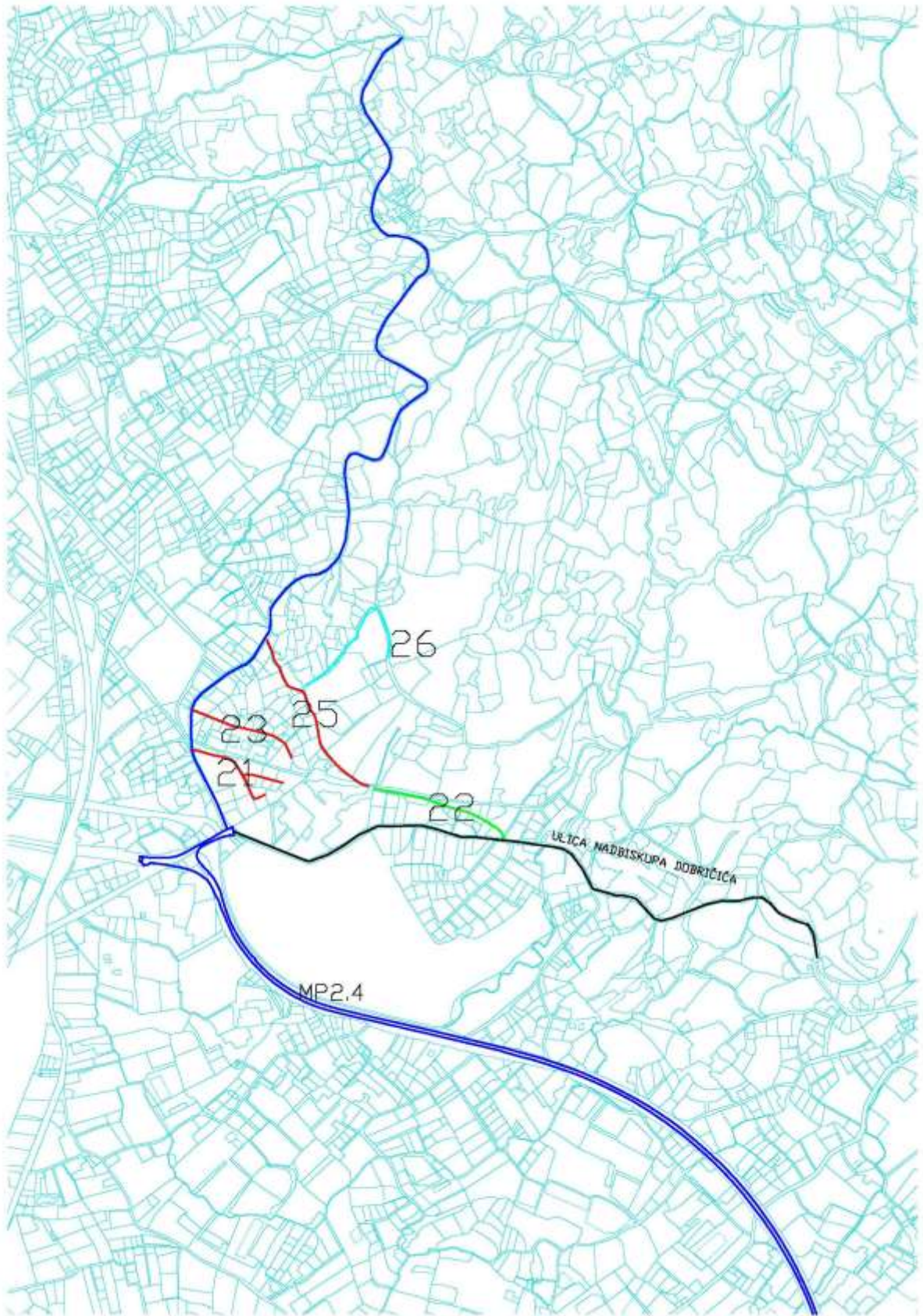

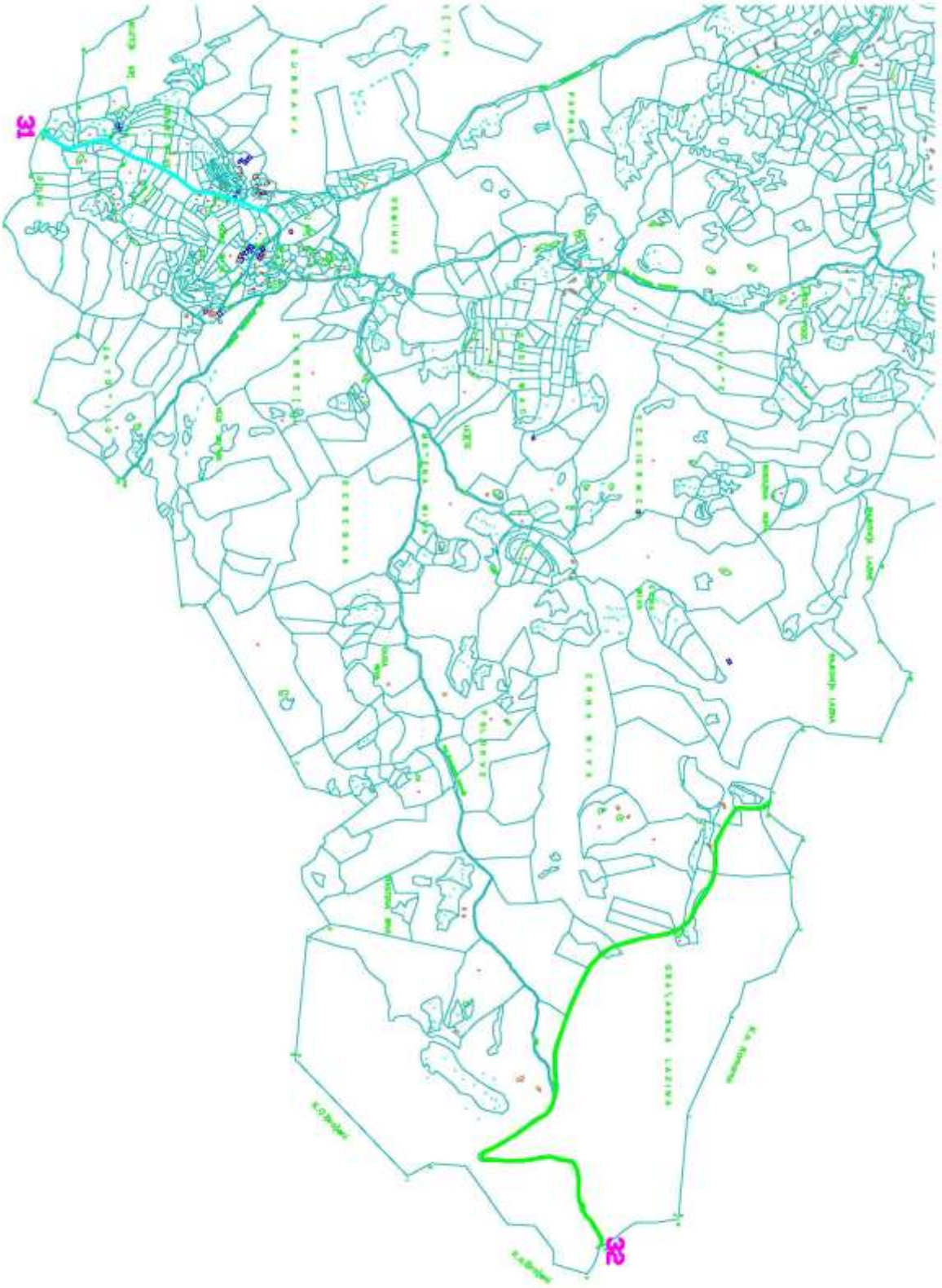



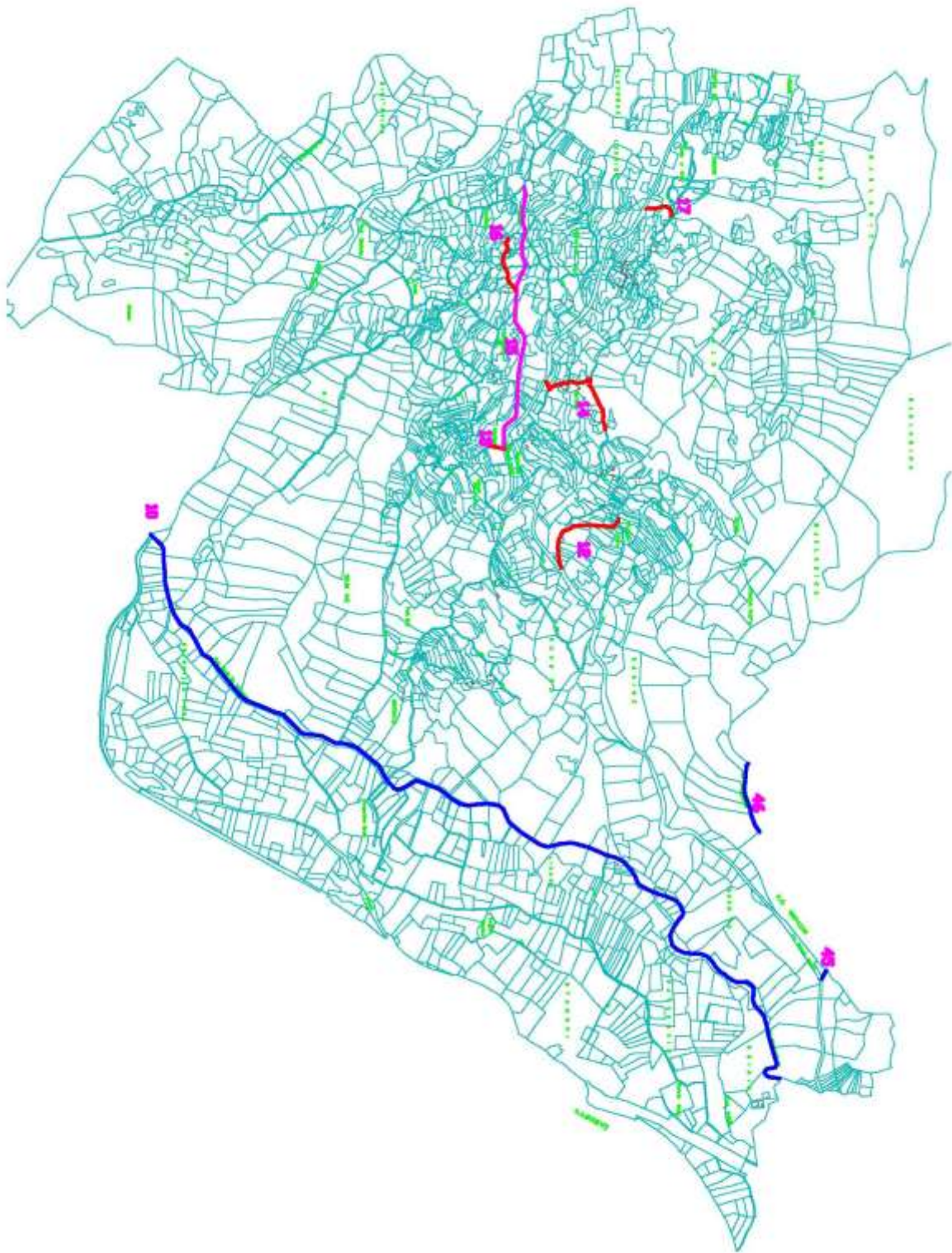

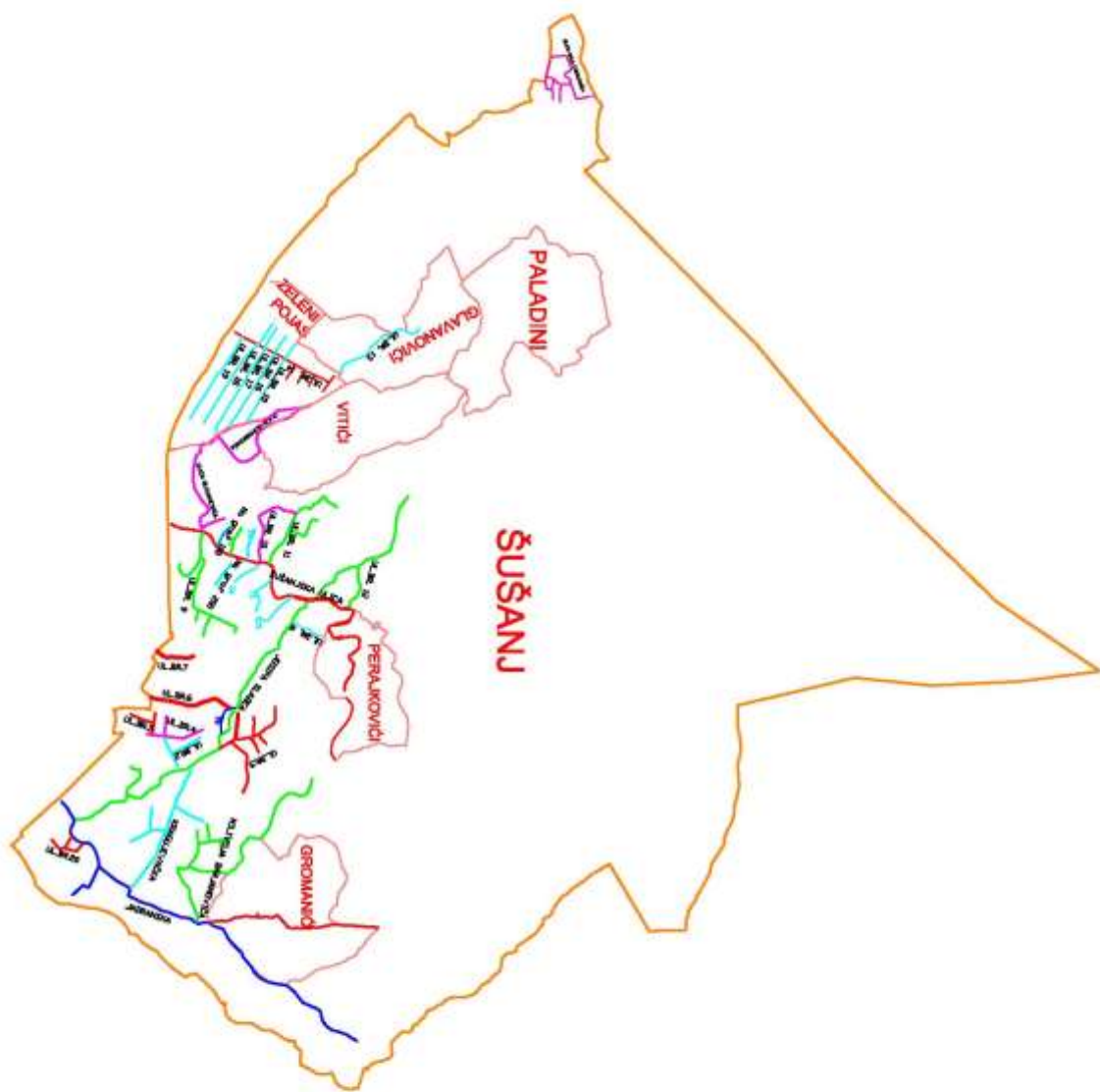

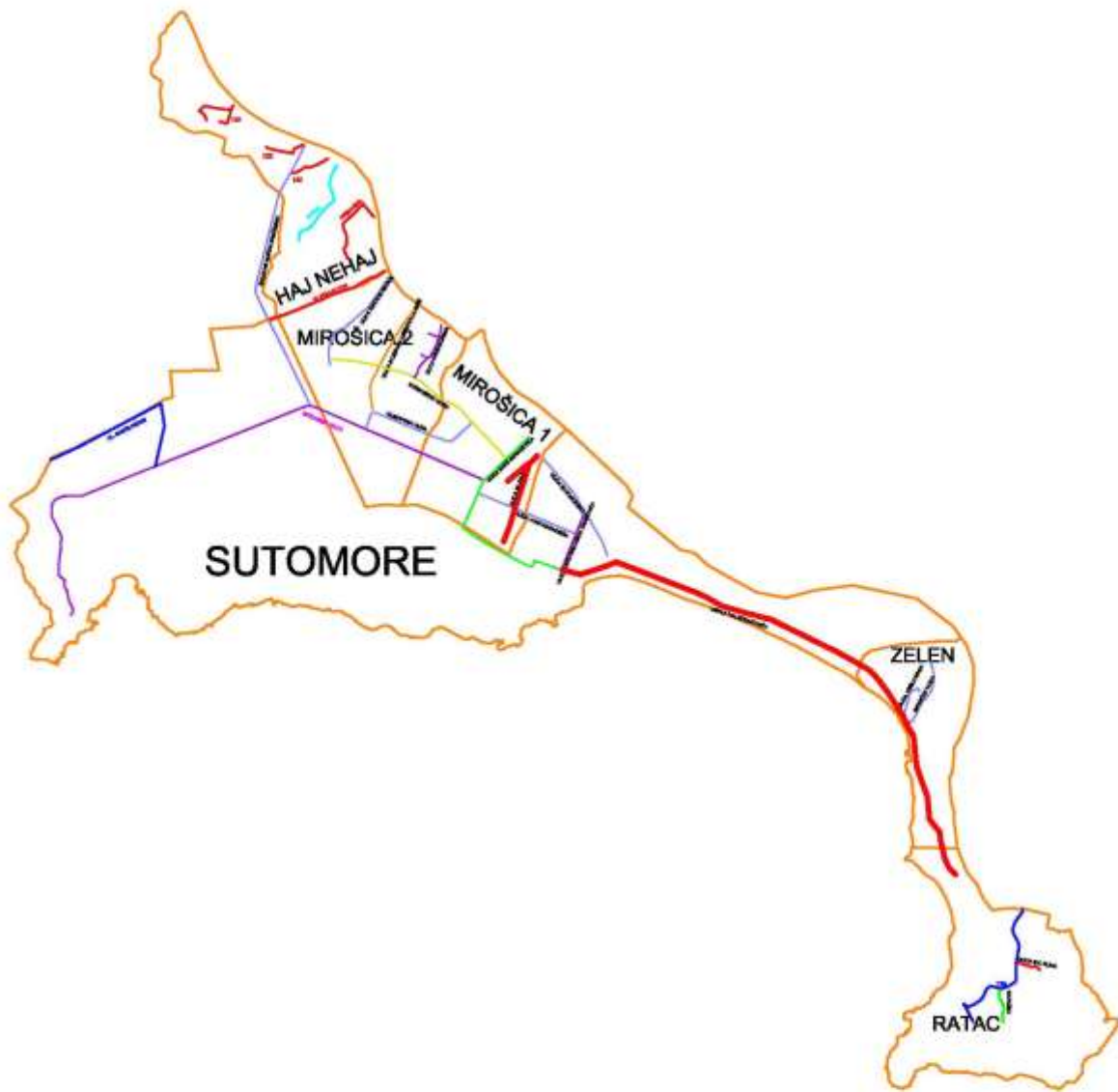

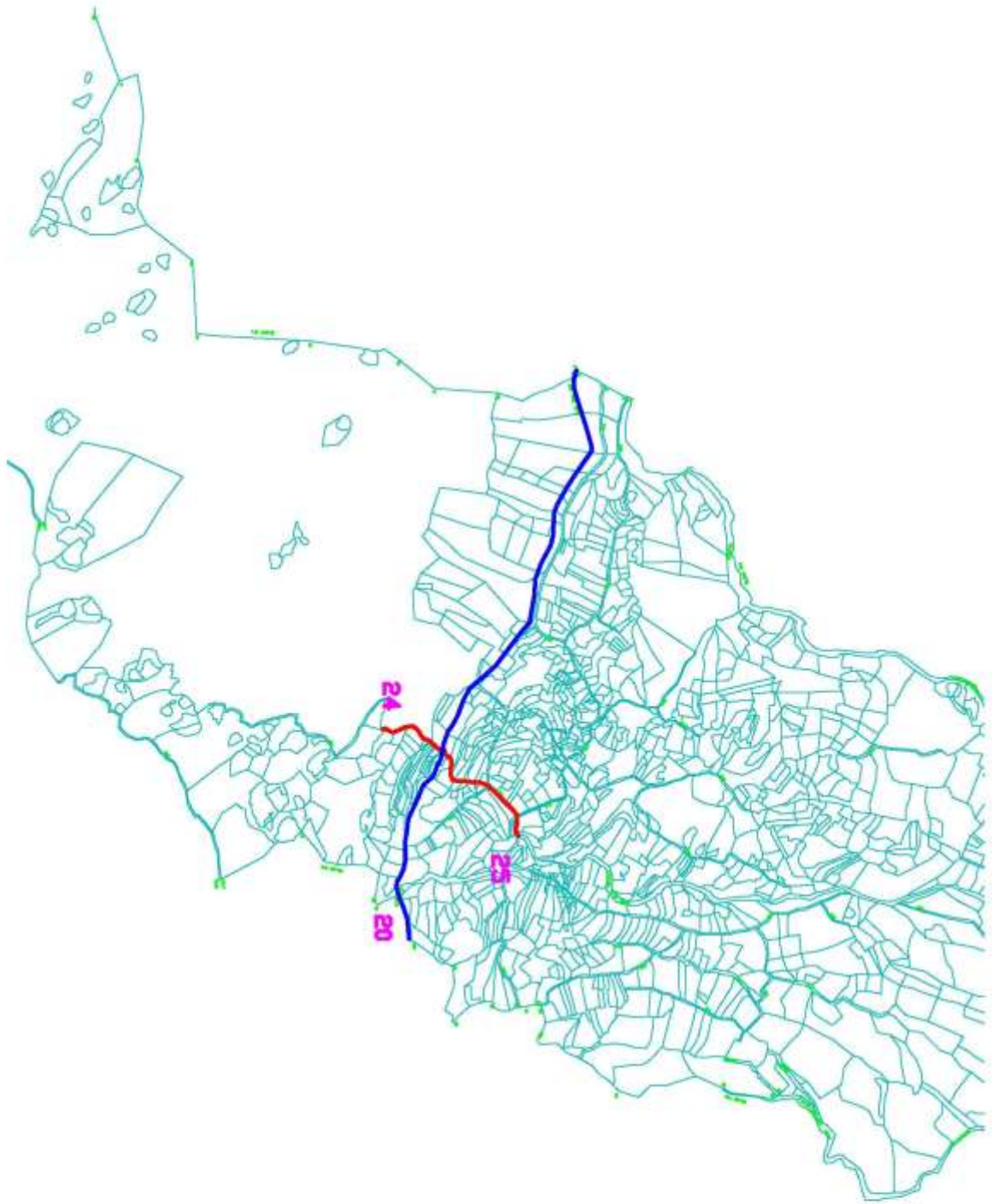



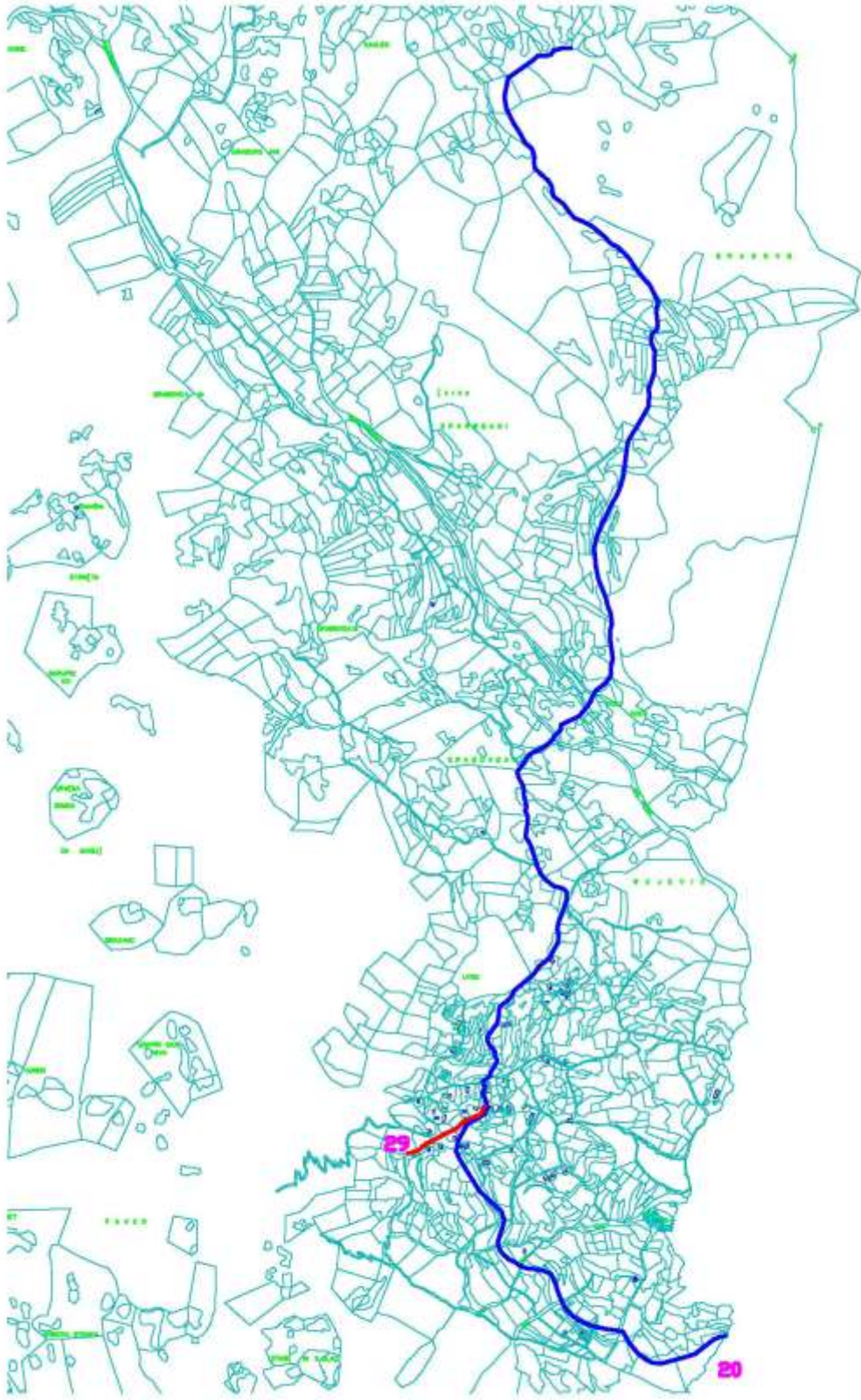

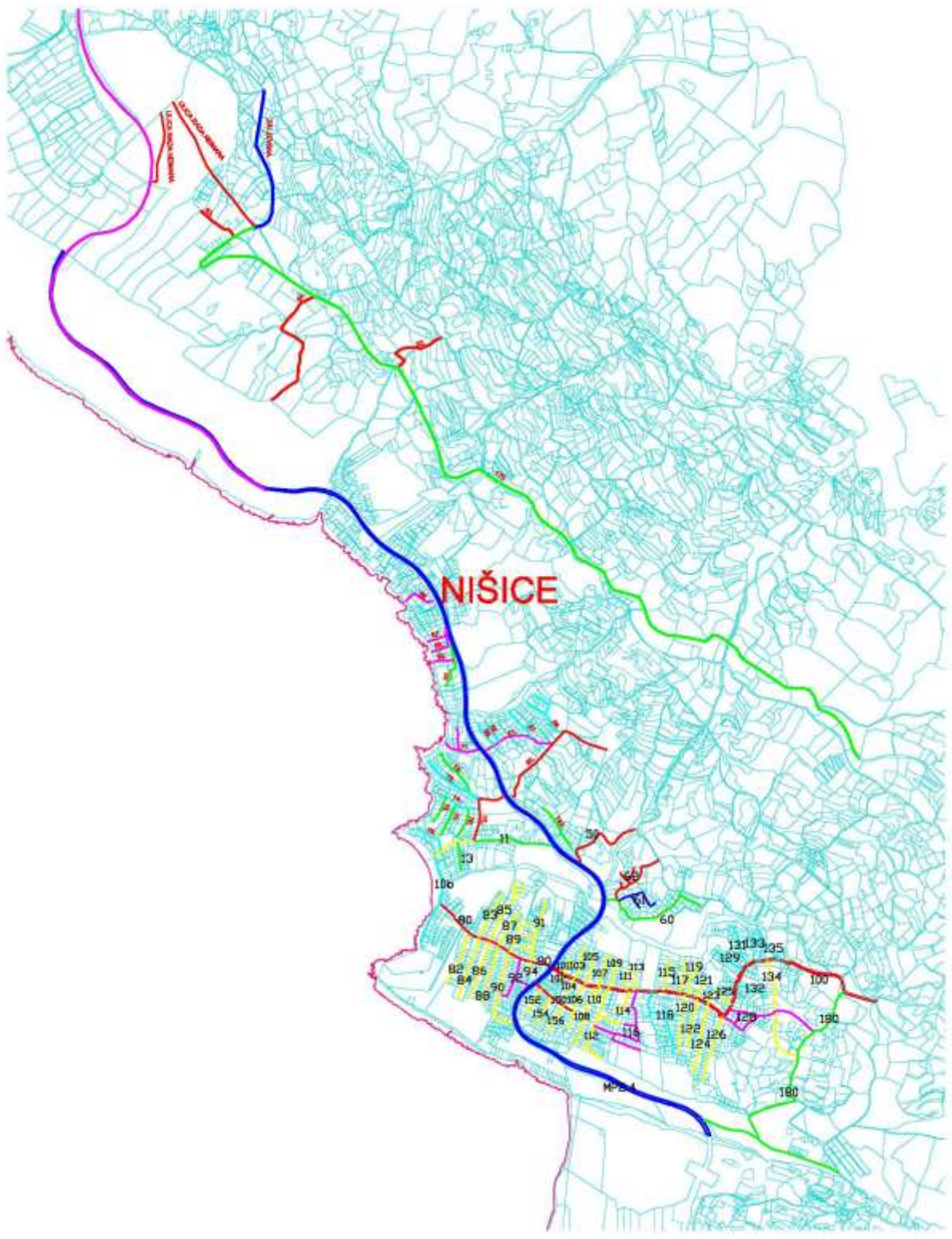

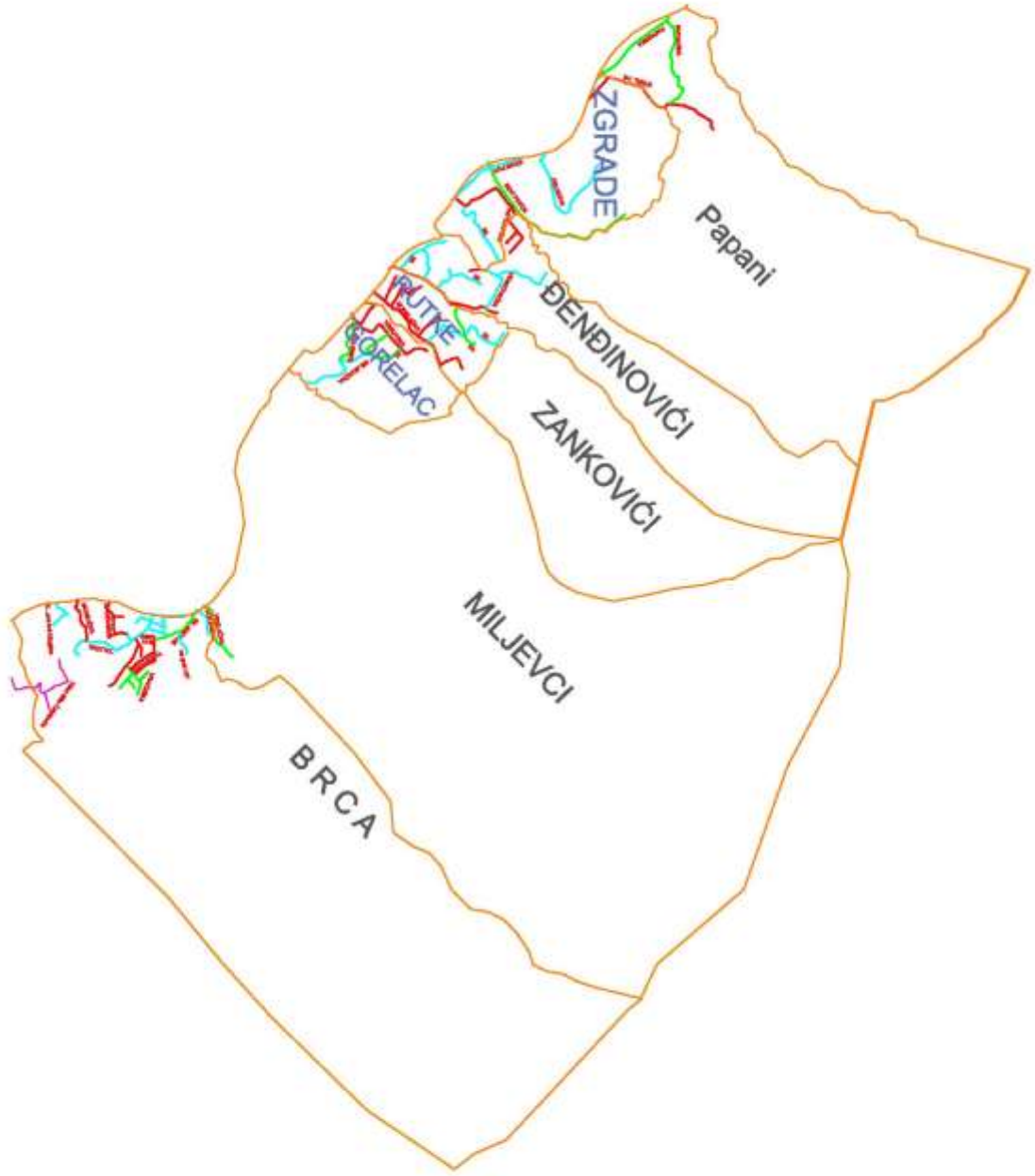

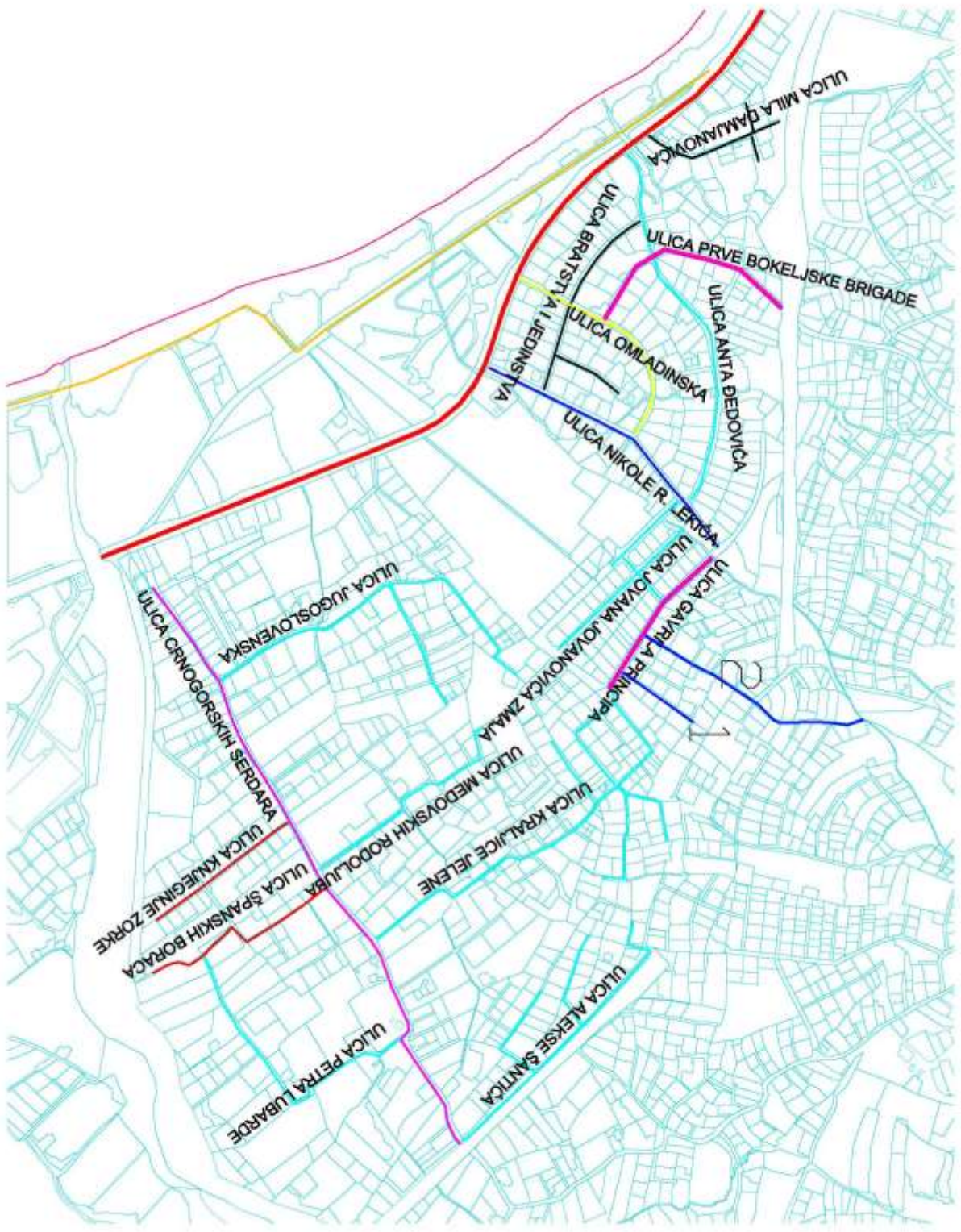

ULICA MILA DAMJANOVIČA

ULICA PRVE BOKELJSKE BRIGADE

ULICA ANITA BEOVIČA

ULICA OMLADINSKA

ULICA BRATSTVA I JEDINSTVA

ULICA NIKOLE R. ERČA

ULICA JOVANA JOVANOVIČA ZMAJA

ULICA GAVRILO PRINČA

ULICA MEDOVSKIH RODOLJUBA

ULICA KRALJICE JELENE

ULICA ALEKSE ŠANTIČA

ULICA CRNOGORSKIH SERDARA

ULICA JUOSLOVENSKA

ULICA KMEGINJE ZORKE

ULICA ŠPANSKIH BORCA

ULICA PETRA LUBARDE



